

Weekly Metal Report

4th Week of Apr (26-04-27 ~ 26-05-01)
 Consulting/ Dealing Room: (02) 3774-0311 ~ 0321 FAX: (02) 761-2264 / 2265

NH선물 글로벌상품영업팀

NH선물 준법감시인 심의필 제25-070호 (2026.01.14~2027.01.13)

BASE Metals

Weekly Price Movement

| | 전주 | | 금 주 | | | 변동폭 |
|----------|-----------|-----------|-----------|-----------|-----------|---------|
| | 종가 | 시가 | 고가(B) | 저가(A) | 종가(A) | |
| Copper | 13,309.50 | 13,278.00 | 13,373.00 | 12,937.50 | 12,996.50 | -313.00 |
| Aluminum | 3,591.00 | 3,592.50 | 3,635.80 | 3,451.50 | 3,522.00 | -69.00 |
| Zinc | 3,472.50 | 3,464.50 | 3,486.00 | 3,297.50 | 3,344.50 | -128.00 |
| Lead | 1,962.50 | 1,963.00 | 1,966.50 | 1,940.50 | 1,949.00 | -13.50 |
| Nickel | 19,015.00 | 19,090.00 | 19,645.00 | 19,010.00 | 19,365.00 | 350.00 |
| Tin | 50,331.00 | 50,240.00 | 50,430.00 | 48,370.00 | 49,423.00 | -908.00 |

Weekly Performance

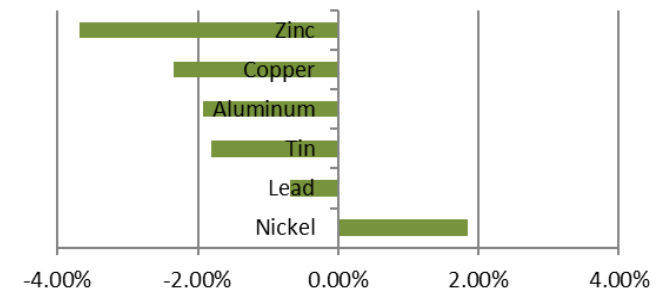

* Base Metal 종가는 LME 전산장 종료시점 기준 (LONDON 19시00분)

Movement of This Week (USD/톤)

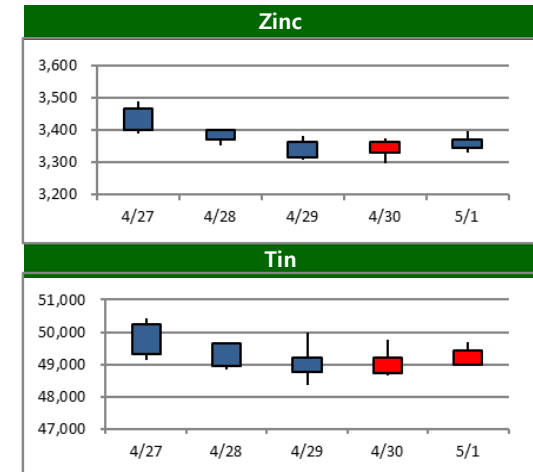
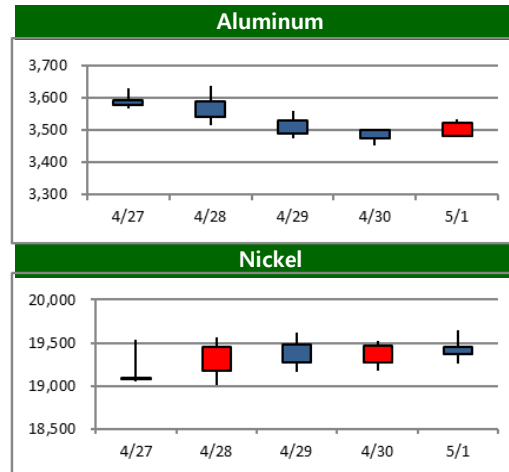
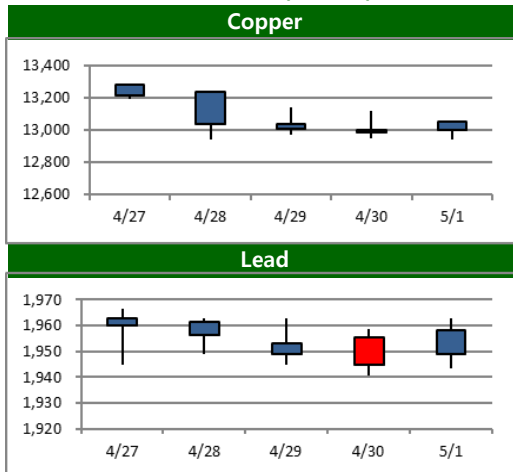

BASE Metals

Cash to 3M Spread

| | 금 주 | | 전 주 | | 변 동 | |
|-----------------|---------|---------|---------|---------|-------|-------|
| | Bid | Ask | Bid | Ask | Bid | Ask |
| Copper | c81.60 | c78.60 | c64.19 | c61.19 | 17.41 | 17.41 |
| Aluminum | b62.81 | b64.81 | b76.57 | b78.57 | 13.76 | 13.76 |
| Zinc | c10.36 | c7.36 | b7.69 | b10.69 | 18.05 | 18.05 |
| Lead | c8.05 | c4.05 | c12.08 | c8.08 | -4.03 | -4.03 |
| Nickel | c185.87 | c179.87 | c191.05 | c185.05 | -5.18 | -5.18 |
| Tin | c164.00 | c154.00 | c138.00 | c128.00 | 26.00 | 26.00 |

Forward Curve

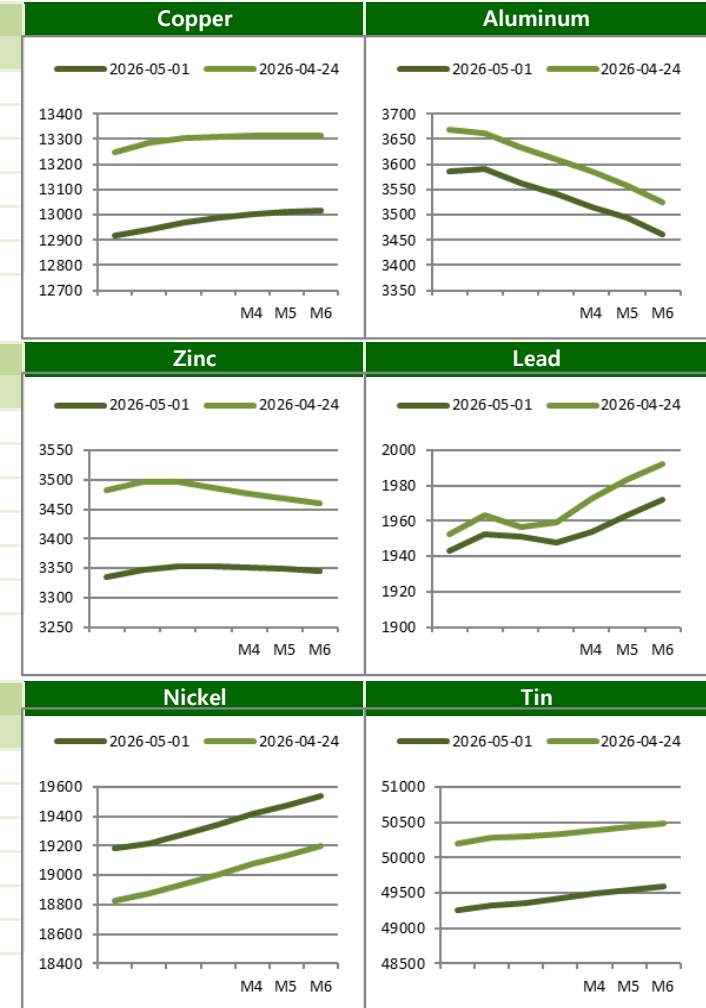

LME Official Settlement Prices (AM 2nd Ring)

| | 금 주 | | 전 주 | | 변 동 | |
|-----------------|----------|----------|----------|----------|----------|----------|
| | Cash | 3M | Cash | 3M | Cash | 3M |
| Copper | 12895.00 | 12967.00 | 13230.00 | 13295.00 | -335.00 | -328.00 |
| Aluminum | 3584.00 | 3523.00 | 3685.00 | 3600.00 | -101.00 | -77.00 |
| Zinc | 3349.00 | 3343.00 | 3485.00 | 3474.00 | -136.00 | -131.00 |
| Lead | 1945.00 | 1956.00 | 1954.00 | 1962.00 | -9.00 | -6.00 |
| Nickel | 19180.00 | 19385.00 | 18625.00 | 18800.00 | 555.00 | 585.00 |
| Tin | 49200.00 | 49350.00 | 50250.00 | 50500.00 | -1050.00 | -1150.00 |

LME Evening Evaluation

| | 금 주 | | 전 주 | | 변 동 | |
|-----------------|----------|----------|----------|----------|---------|---------|
| | Cash | 3M | Cash | 3M | Cash | 3M |
| Copper | 12916.40 | 12996.50 | 13246.81 | 13309.50 | -330.41 | -313.00 |
| Aluminum | 3585.81 | 3522.00 | 3668.57 | 3591.00 | -82.76 | -69.00 |
| Zinc | 3335.64 | 3344.50 | 3481.69 | 3472.50 | -146.05 | -128.00 |
| Lead | 1942.95 | 1949.00 | 1952.42 | 1962.50 | -9.47 | -13.50 |
| Nickel | 19182.13 | 19365.00 | 18826.95 | 19015.00 | 355.18 | 350.00 |
| Tin | 49264.00 | 49423.00 | 50198.00 | 50331.00 | -934.00 | -908.00 |

BASE Metals

LME Stocks (단위/톤)

| | Location | 금 주 | 전 주 | 변 동 |
|----------|--------------|---------------|---------------|---------------|
| Copper | Asia | 225575 | 219950 | 5625 |
| | Europe | 40025 | 39350 | 675 |
| | America | 133075 | 133275 | -200 |
| | Total | 398675 | 392575 | 6100 |
| Aluminum | Asia | 361225 | 372775 | -11550 |
| | Europe | 3500 | 3500 | 0 |
| | America | 0 | 0 | 0 |
| | Total | 364725 | 376275 | -11550 |
| Zinc | Asia | 96250 | 102825 | -6575 |
| | Europe | 0 | 0 | 0 |
| | America | 0 | 0 | 0 |
| | Total | 96250 | 102825 | -6575 |
| Lead | Asia | 267500 | 269025 | -1525 |
| | Europe | 1000 | 1000 | 0 |
| | America | 0 | 0 | 0 |
| | Total | 268500 | 270025 | -1525 |
| Nickel | Asia | 245664 | 246786 | -1122 |
| | Europe | 30624 | 30654 | -30 |
| | America | 108 | 108 | 0 |
| | Total | 276396 | 277548 | -1152 |
| Tin | Asia | 7460 | 7680 | -220 |
| | Europe | 730 | 745 | -15 |
| | America | 285 | 285 | 0 |
| | Total | 8475 | 8710 | -235 |

Stock / On Warrant / Cancelled Warrant (단위/톤)

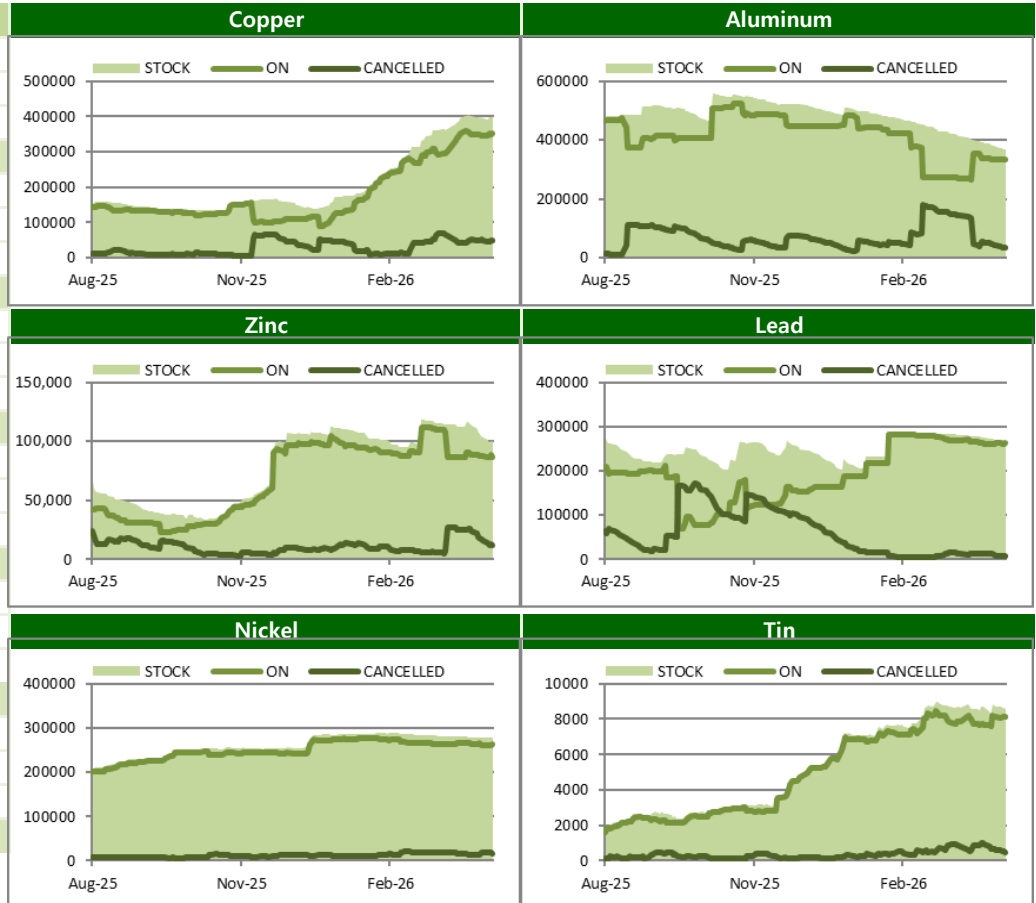

BASE Metals

SHFE-LME SPREAD

| | CNY= | LME Cash (CNY) | 증치세 | LME Cash with 증치세 | SHFE 최근월물 | SHFE-LME 최근월물 (USD) |
|-----------------|--------|----------------|-----|-------------------|-----------|---------------------|
| Copper | 6.8248 | 89937 | 13% | 101,628 | 102,290 | 96.96 |
| Aluminum | 6.8248 | 25213 | 13% | 28,491 | 25,440 | -446.99 |
| Zinc | 6.8248 | 23400 | 13% | 26,442 | 24,020 | -354.85 |
| Lead | 6.8248 | 23419 | 13% | 26,463 | 143,730 | 17,182.42 |
| Nickel | 6.8248 | 125181 | 13% | 141,455 | 143,730 | 333.35 |
| Tin | 6.8248 | 341459 | 13% | 385,849 | 390,660 | 704.93 |

Weekly SHFE Inventory (단위/톤)

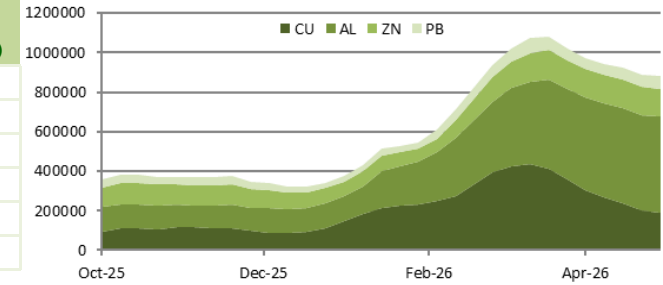

SHFE-LME SPREAD (단위/USD)

Copper(USD)

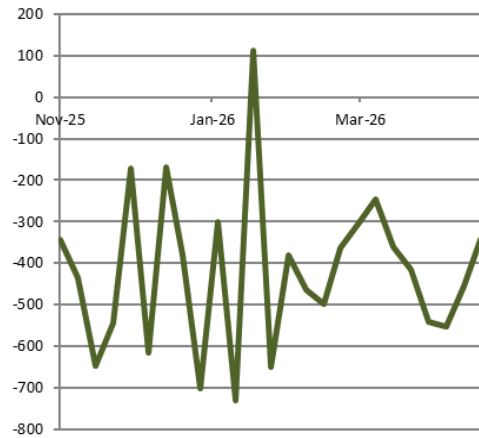

Zinc(CNY)

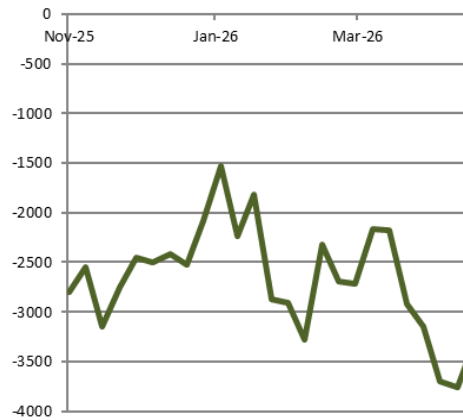

Nickel(CNY)

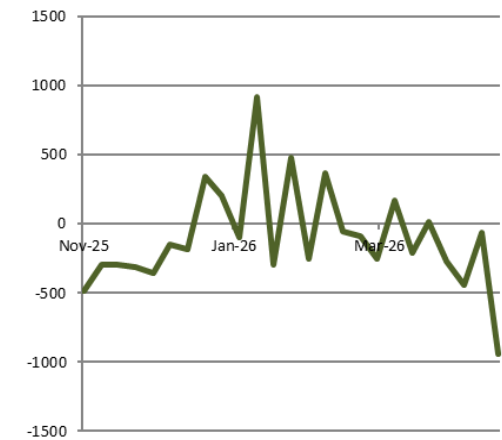

PRECIOUS Metals

Weekly Price Movement

| | 전주 | | 금 주 | | 변동폭 | |
|-----------|----------|----------|----------|----------|----------|--------|
| | 종가 | 시가 | 고가(B) | 저가(A) | | |
| Gold | 4,709.50 | 4,698.33 | 4,730.00 | 4,510.32 | 4,614.21 | -95.29 |
| Silver | 75.73 | 75.69 | 76.97 | 70.87 | 75.36 | -0.37 |
| Platinum | 2,017.27 | 2,015.83 | 2,040.53 | 1,876.62 | 1,990.34 | -26.93 |
| Palladium | 1,495.00 | 1,483.39 | 1,559.08 | 1,433.61 | 1,527.04 | 32.04 |

Forward Rate

| | 1M | 2M | 3M | 6M | 12M |
|-----------|-------|-------|-------|-------|-------|
| Gold | 4.02 | 5.56 | 3.97 | 3.89 | 3.94 |
| Silver | 3.76 | 3.37 | 3.10 | 2.31 | 2.20 |
| Platinum | -0.56 | -1.27 | -1.54 | -1.56 | -1.57 |
| Palladium | 1.48 | 1.30 | 1.05 | 1.07 | 0.37 |

LBMA FIXING

| | 금 주 | | 전 주 | | 변 동 | |
|-----------|---------|---------|---------|---------|--------|--------|
| | AM | PM | AM | PM | AM | PM |
| Gold | 4568.30 | 4636.90 | 4679.80 | 4711.65 | 111.50 | 74.75 |
| Silver | 73.14 | | 74.83 | | 1.69 | |
| Platinum | 1963.00 | 1990.00 | 1985.00 | 1996.00 | 22.00 | 6.00 |
| Palladium | 1515.00 | 1529.00 | 1480.00 | 1484.00 | -35.00 | -45.00 |

Weekly Performance

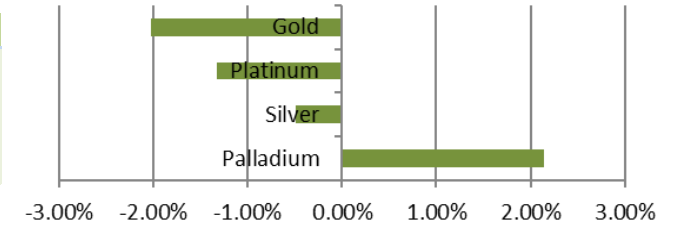

Relative Price Performance (단위/%)

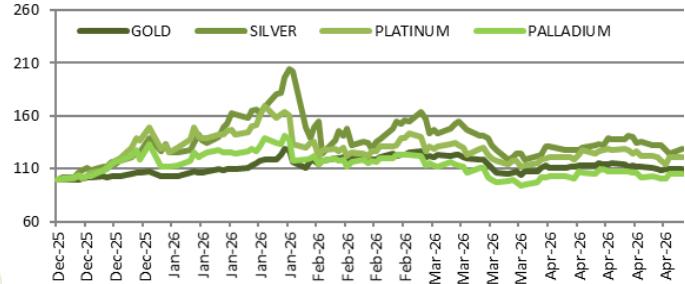

Gold/Silver Ratio (단위/배)



CFTC & Forecast

CFTC Non-Commercial Open Interest (단위/계약)

Copper

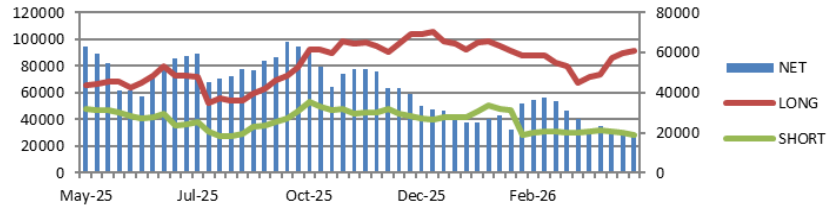

GOLD

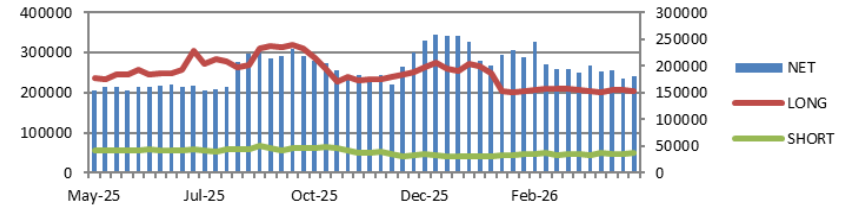

SILVER

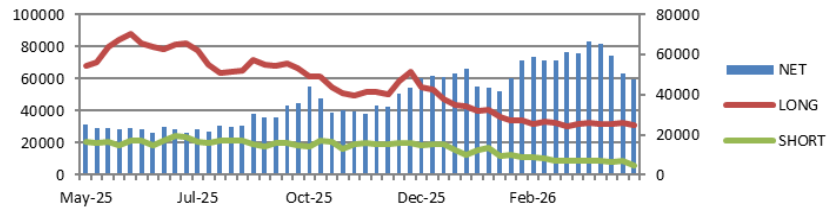

PLATINUM

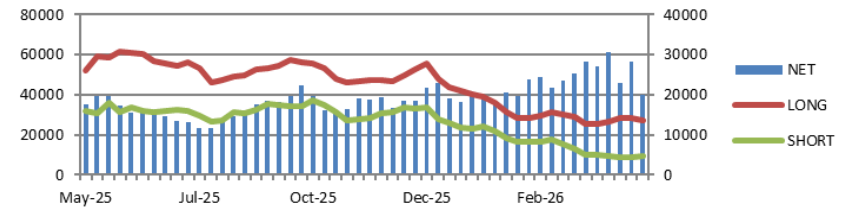

Price Forecast

출처 Bloomberg 2026-05-04

| | Current | Q2 26 | Q3 26 | Q4 26 | Q1 27 | 2026 | 2027 | 2028 | 2029 |
|------------------|----------|----------|----------|----------|----------|----------|----------|----------|----------|
| Copper | 12996.50 | 12600.00 | 12500.00 | 12250.00 | 12000.00 | 12454.05 | 12203.85 | 12150.00 | 12787.49 |
| Aluminum | 3522.00 | 3275.00 | 3275.00 | 3400.00 | 3262.50 | 3390.06 | 3240.80 | 3000.00 | 2946.00 |
| Zinc | 3344.50 | 3100.00 | 3000.00 | 2980.00 | 2900.00 | 3086.47 | 2900.00 | 2800.00 | 2976.24 |
| Lead | 1949.00 | 2000.00 | 2000.00 | 2050.00 | 2000.00 | 1960.02 | 2014.13 | 2100.00 | 2100.00 |
| Nickel | 19365.00 | 17500.00 | 17000.00 | 17000.00 | 17500.00 | 17084.91 | 16535.00 | 17000.00 | 17637.00 |
| Tin | 49423.00 | 44947.00 | 43000.00 | 41000.00 | 42000.00 | 42888.00 | 41250.00 | 41062.50 | 41781.50 |
| Gold | 4614.21 | 4700.00 | 4800.00 | 4950.00 | 5037.50 | 4804.00 | 4838.00 | 4350.00 | 3880.50 |
| Silver | 75.36 | 75.00 | 75.00 | 73.75 | 67.50 | 75.00 | 67.30 | 60.00 | 54.59 |
| Platinum | 1990.34 | 1975.00 | 1990.00 | 1950.00 | 2000.00 | 2053.00 | 2100.00 | 1850.00 | 1925.00 |
| Palladium | 1527.04 | 1505.00 | 1500.00 | 1550.00 | 1500.00 | 1552.65 | 1500.00 | 1400.00 | 1450.00 |

Compliance Notice

본 자료는 투자의 이해를 돕기 위해 참고가 되는 정보 제공을 목적으로 하는 참고자료이며 투자정보 등의 대외제공에 관한 당사의 내부통제기준을 준수하고 있습니다. 본 자료는 당사 고객들에게 배포되는 자료로서 조사 내용은 당사의 글로벌상품영업 팀에서 신뢰할 수 있는 자료와 정보를 이용하여 작성한 것이나, 당사는 그 정확성이나 완전성을 보장할 수 없습니다. 투자자는 금융투자상품(선물, 옵션)에 대하여 위험성, 수익성, 수수료, 헷지 방법 등을 NH선물로부터 충분한 설명을 받을 권리가 있으며, 투자전 상품 설명서와 약관 등을 반드시 읽어보시기 바랍니다. 이 금융상품(선물, 옵션)은 예금자보호법에 따라 보호되지 않습니다. 금융투자상품(선물 옵션)은 자산가격변동, 환율변동 등에 따라 투자원금의 초과손실이 발생할 수 있으며 그 손실은 투자자에게 귀속됩니다. 계좌 잔고가 유지증거금에 미달하는 경우 계약이 강제 청산될 수 있으니 유의하시기 바랍니다. 선물, 옵션 거래 시 수수료는 6/64%이며 기타 자세한 사항은 NH선물 홈페이지 등을 참고 하시기 바랍니다. 본 자료의 내용에 의거하여 행해진 일체의 투자의 결과에 대하여 어떠한 책임도 지지 않으며, 법적 분쟁에서 책임소재를 판단하기 위한 증빙자료로 사용 될 수 없습니다. 본 자료는 당사의 동의 없이 무단으로 복제/전송/인용/배포/변형/대여 및 상업적으로 이용하는 행위는 법적으로 금지되어 있습니다.