



2026년 5월 6일 수요일

Grain Report

NH선물 준법감시인 심의필 제25-069호 (2026.01.14~2027.01.13)



품목	월물	장상가	단위	CHG	▲%
옥수수	CK26	452.75	¢/bu	-12.75 ↓	-2.7%
	CN26	468.5	¢/bu	-11.50 ↓	-2.4%
	CU26	475	¢/bu	-10.50 ↓	-2.2%
소맥	WK26	606	¢/bu	-10.50 ↓	-1.7%
	WN26	617.25	¢/bu	-10.50 ↓	-1.7%
대두	WU26	632.75	¢/bu	-10.50 ↓	-1.6%
	SK26	1179	¢/bu	-16.75 ↓	-1.4%
	SN26	1194.75	¢/bu	-16.75 ↓	-1.4%
대두박	SQ26	1189	¢/bu	-16.00 ↓	-1.3%
	SMK26	319.8	\$/t	-2.80 ↓	-0.9%
대두유	SMN26	317.3	\$/t	-3.10 ↓	-1.0%
	BOK26	76.51	¢/lb	-1.89 ↓	-2.4%
원당	BON26	75.02	¢/lb	-1.89 ↓	-2.5%
	SBN26	14.81	¢/lb	-0.56 ↓	-3.6%
	SBV26	15.3	¢/lb	-0.53 ↓	-3.3%
WTI	CLM26	95.08	\$/Bbl	-7.19 ↓	-7.0%
DOW	Spot	44556.34	Index	+10.26 ▲	0.0%
달러지수	Spot	98.023	Index	0.479 ▲	0.5%

* 하이라이트 부분은 Active Month (활황물) 표시입니다.

Spread	근월물	원월물	Settle	CHG	전일
JUL 26	'MAY 26- 'JUL 26		-15.75	-1.25	-14.50
	'JUL 26- 'SEP 26		-6.50	-1.00	-5.50
	'SEP 26- 'DEC 26		-15.00	0.00	-15.00
AUG 26	'DEC 26- 'MAR 27		-13.25	-0.25	-13.00
	'MAR 27- 'MAY 27		-7.50	0.00	-7.50
	'MAY 26- 'JUL 26		-11.25	0.00	-11.25
SEP 26	'JUL 26- 'SEP 26		-15.50	0.00	-15.50
	'SEP 26- 'DEC 26		-21.25	0.50	-21.75
	'DEC 26- 'MAR 27		-18.75	0.25	-19.00
OCT 26	'MAR 27- 'MAY 27		-9.25	-0.25	-9.00
	'MAY 26- 'JUL 26		-15.75	0.00	-15.75
	'JUL 26- 'AUG 26		5.75	-0.75	6.50
NOV 26	'AUG 26- 'SEP 26		20.00	-0.75	20.50
	'SEP 26- 'NOV 26		-6.50	-1.25	-5.25
	'NOV 26- 'JAN 27		-12.00	0.00	-12.00

Comment

전일 농산물 시장은 미국과 이란 간 중전 합의 기대 확산과 국제유가 급락 영향으로 전 품목이 약세를 보이며 전반적인 차익실현 흐름이 나타났다. 원유 가격이 급락하면서 바이오연료와 에너지 관련 프리미엄이 빠르게 축소됐고, 투기적 매수 포지션 정리도 동시에 진행되며 시장 전반에 부담으로 작용했다. 옥수수는 미국 파종이 원활하게 진행되고 남미 생산 전망도 양호한 가운데 유가 하락과 에탄올 수요 둔화 우려가 겹치며 큰 폭 하락했다. 다만 미국 수출이 여전히 견조한 흐름을 이어가고 있고 에탄올 생산도 전년 대비 높은 수준을 유지하고 있다는 점은 하단 지지 요인으로 평가됐다. 대두는 에너지 약세와 함께 대두유 중심 차익실현 매물이 출회되며 약세를 보였고, 대두유 역시 사상 최고 수준의 크러시 마진과 RIN 가격 강세에도 불구하고 원유 급락 영향을 피하지 못했다. 다만 바이오디젤 의무혼합 수요와 구조적인 식물성유 공급 우려는 중장기 지지 요인으로 유지됐다. 소맥은 국제유가 급락과 전반적인 상품시장 약세 영향으로 하락했으나, 캔자스와 오클라호마 지역의 건조 우려 및 HRW 작황 부진이 지속되며 KC 소맥은 상대적으로 견조한 흐름을 나타냈다.

전일 뉴욕 3대 지수는 다우와 나스닥이 모두 상승하며 강세로 마감했고, 미국과 이란 간 중전 합의 기대 확대와 국제유가 급락이 위험선호 심리를 자극했다. 시장에서는 양국이 전쟁 종식을 위한 양해각서 체결에 근접했다는 보도가 나오며 투자심리가 빠르게 개선됐고, 이란의 우라늄 농축 중단과 미국의 대이란 제재 완화, 호르무즈 해협 봉쇄 단계적 해제 등이 포함될 가능성이 전해졌다. 다만 트럼프가 협상 결렬 시 강경 대응 가능성을 경고하면서 긴장감도 일부 유지됐다. 국제유가는 합의 기대를 반영하며 WTI 기준 7% 급락해 배럴당 95달러 수준까지 하락했다. 주식시장에서는 반도체와 AI 관련주 중심 강세가 두드러졌으며, AMD는 실적 서프라이즈와 가이던스 상향으로 급등했고 엔비디아와 알파벳도 AI 투자 확대 기대 속에 상승했다. 코닝 역시 AI 인프라 계약 체결 소식으로 급등했으나 루멘텀은 실적에도 불구하고 매출 부진 우려로 하락했다. 한편 고용지표는 예상치를 소폭 하회했지만 연준 인사들은 여전히 인플레이션 경계감을 유지하는 모습을 보였다.

일중차트

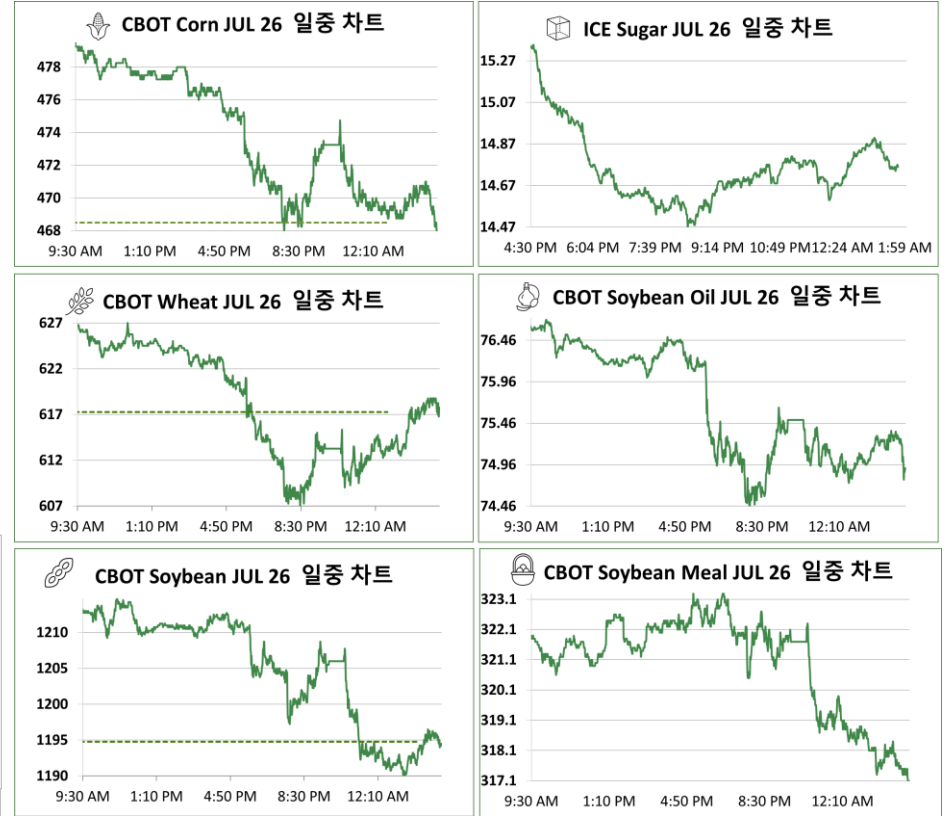

본 리포트는 당사 애널리스트에 의해 신뢰할 만한 자료 및 정보로부터 작성된 것이나, 그 정확성 등을 보장할 수 없기 때문에 어떤 경우에도 고객의 선물 투자 결과에 대한 법적 책임소재의 증빙자료로 사용될 수 없습니다. 따라서 본 자료를 참고한 고객의 투자결정은 전적으로 고객 자신의 판단과 책임에 이루어져야 하며, 본 자료의 내용에 의거하여 행해진 투자행위 결과에 대하여 어떠한 책임도 지지 않습니다. 또한 당사의 동의 없이 본 자료를 무단으로 복제, 전송, 인용, 배포하는 행위는 법으로 금지되어 있습니다. 투자자는 금융투자상품(선물, 옵션)에 대하여 위험성, 수익성, 수수료, 오픈 방법 등을 NH선물로부터 충분한 설명을 받을 권리가 있으며, 투자전 상품 설명서와 약관을 읽어보시기 바랍니다. 이 금융투자상품(선물, 옵션)은 예금지보보험에 따라 보호되지 않습니다. 금융투자상품(선물, 옵션)은 자산가액변동, 원금변동 등에 따라 투자원금의 초과 손실이 발생할 수 있으며, 그 손실은 투자자에게 귀속됩니다. 계좌 잔고에 유지증거금이 미달하는 경우 계약이 강제 청산될 수 있으니 유의하시기 바랍니다. 선물, 옵션 거래시 수수료는 계약당 \$120에 기타 지체인 사항은 NH선물 홈페이지 등을 참고하시기 바랍니다.

연중차트

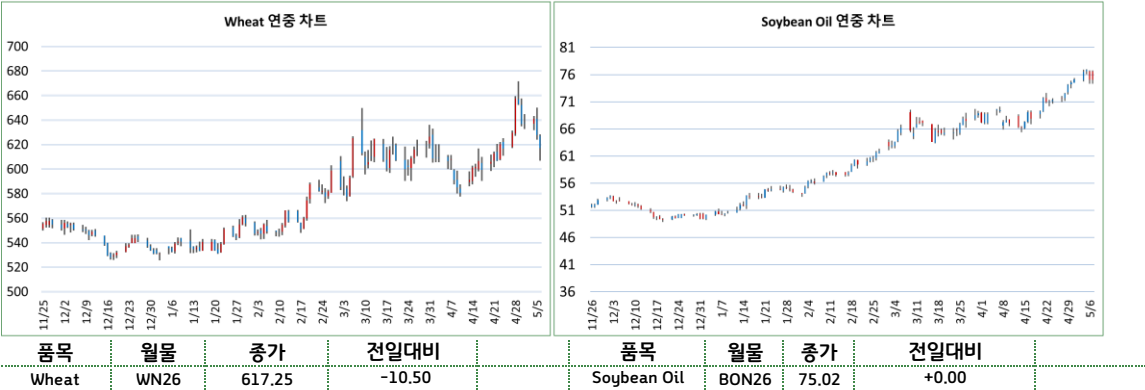

CFTC 발표 : 곡물 품목 미결제 증비상업 순매수 포지션 비중



기준일	펀드 비중	발행물 증가
2026-04-28	12.82%	475.5
2026-04-21	9.06%	462
2026-04-14	8.46%	452.5
2026-04-07	10.75%	460
2026-03-31	12.75%	493.5
2026-03-24	14.19%	472.5

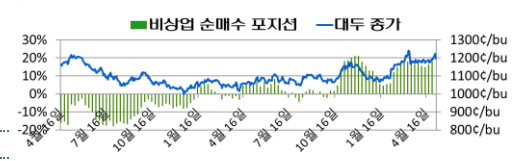

기준일	펀드 비중	발행물 증가
2026-04-28	17.96%	1189.25
2026-04-21	16.13%	1190.25
2026-04-14	14.66%	1172.75
2026-04-07	15.38%	1174.5
2026-03-31	17.63%	1354
2026-03-24	16.19%	1171.5

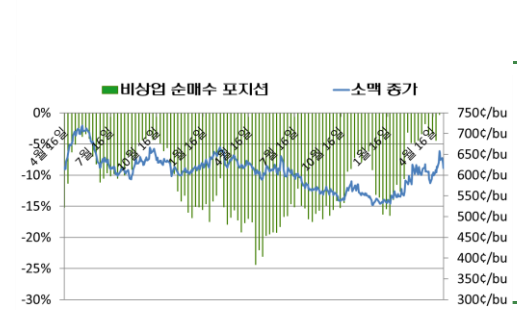

기준일	펀드 비중	발행물 증가
2026-04-28	-0.30%	657.75
2026-04-21	-4.44%	612.75
2026-04-14	-3.31%	601.25
2026-04-07	-3.48%	608.25
2026-03-31	-1.77%	674.25
2026-03-24	-3.37%	602

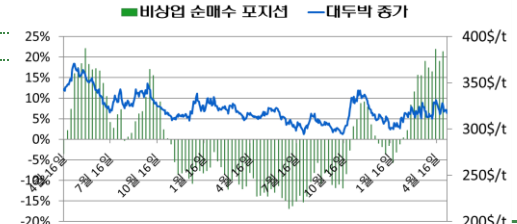

기준일	펀드 비중	발행물 증가
2026-04-28	21.35%	327.4
2026-04-21	19.00%	321.2
2026-04-14	21.90%	327.3
2026-04-07	16.46%	311.1
2026-03-31	17.41%	393.2
2026-03-24	18.98%	319.9

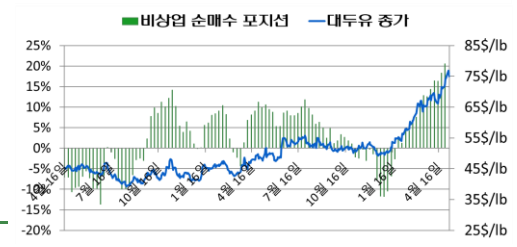

기준일	펀드 비중	발행물 증가
2026-04-28	20.58%	72.52
2026-04-21	18.33%	71.65
2026-04-14	16.32%	66.22
2026-04-07	16.40%	69.4
2026-03-31	14.34%	61.4
2026-03-24	12.52%	65.67