

# 2026년 5월 5일 화요일

## Grain Report

NH선물 준법감시인 심의필 제25-069호 (2026.01.14~2027.01.13)

**NH선물**  
www.futures.co.kr  
NH선물 글로벌상품영업팀  
global@futures.co.kr  
Tel) 02-3774-0311

품목	월물	장상가	단위	CHG	▲%
옥수수	CK26	465.5	¢/bu	-8.25 ↓	-1.7%
	CN26	480	¢/bu	-5.75 ↓	-1.2%
	CU26	485.5	¢/bu	-5.00 ↓	-1.0%
소맥	WK26	616.5	¢/bu	-13.00 ↓	-2.1%
	WN26	627.75	¢/bu	-13.25 ↓	-2.1%
대두	WU26	643.25	¢/bu	-13.25 ↓	-2.0%
	SK26	1195.75	¢/bu	-11.75 ↓	-1.0%
	SN26	1211.5	¢/bu	-11.25 ↓	-0.9%
대두박	SQ26	1205	¢/bu	-11.00 ↓	-0.9%
	SMK26	322.6	\$/t	+1.90 ▲	0.6%
대두유	SMN26	320.4	\$/t	-0.50 ↓	-0.2%
	BOK26	78.4	¢/lb	+0.38 ▲	0.5%
원당	BON26	76.91	¢/lb	+0.38 ▲	0.5%
	SBN26	15.37	¢/lb	+0.08 ▲	0.5%
WTI	SBV26	15.83	¢/lb	+0.07 ▲	0.4%
DOW	CLM26	102.27	\$/Bbl	-4.15 ↓	-3.9%
달러지수	Spot	44556.34	Index	+10.26 ▲	0.0%
	Spot	98.444	Index	0.479 ▲	0.5%

Spread	근월물	원월물	Settle	CHG	전일
JUL 26	'MAY 26- 'JUL 26		-14.50	-2.50	-12.00
	'JUL 26- 'SEP 26		-5.50	-0.75	-4.75
	'SEP 26- 'DEC 26		-15.00	-1.00	-14.00
AUG 26	'DEC 26- 'MAR 27		-13.00	-0.25	-12.75
	'MAR 27- 'MAY 27		-7.50	-0.75	-6.75
	'MAY 26- 'JUL 26		-11.25	0.25	-11.50
SEP 26	'JUL 26- 'SEP 26		-15.50	0.00	-15.50
	'SEP 26- 'DEC 26		-21.75	-0.75	-21.00
	'DEC 26- 'MAR 27		-19.00	-1.25	-17.75
OCT 26	'MAR 27- 'MAY 27		-9.00	-1.25	-7.75
	'MAY 26- 'JUL 26		-15.75	-0.50	-15.25
	'JUL 26- 'AUG 26		6.50	-0.25	6.75
NOV 26	'AUG 26- 'SEP 26		20.75	-2.75	23.50
	'SEP 26- 'NOV 26		-5.25	-1.00	-4.25
	'NOV 26- 'JAN 27		-12.00	-0.50	-11.50

\* 하이라이트 부분은 Active Month (활황물) 표시입니다.

### Comment

전일 농산물 시장은 중동 휴전 유지에 따른 유가 하락과 차익실현 매물 출회 영향으로 전반적으로 약세 흐름을 보였으나, 대두유는 바이오연료 기대 속에 독자적인 강세를 이어갔다. 옥수수는 미국 파종 진도가 예상 수준을 기록하고 향후 1주일간 양호한 기상 여건이 전망되며 하락 압력을 받았고, 투기적 순매수 확대에도 불구하고 차익실현과 에너지 약세 영향으로 약보합 마감했다. 다만 미국 수출이 예상치를 크게 상회하는 흐름을 이어가며 USDA의 수출 전망 상향 가능성은 지지 요인으로 작용했다. 대두는 빠른 파종 진도와 부진한 수출 흐름으로 약세를 보였지만, 대두유는 바이오연료 수요 기대와 RIN 가격 상승, 엘니뇨에 따른 글로벌 식물성유 공급 우려 속에 연속 신고가 흐름을 이어갔다. 크리시 마진과 오일 비중 역시 사상 최고 수준을 유지하며 구조적 강세 기대를 반영했다. 소맥은 캔자스 등 주요 산지의 작황 부진에도 불구하고 강수 전망 개선과 글로벌 가격 경쟁력 약화 우려가 부담으로 작용하며 약세를 나타냈고, 미국산 수출 부진 가능성도 시장 심리를 압박했다.

전일 뉴욕 3대 지수는 다우와 나스닥이 모두 상승하며 일제히 강세로 마감했고, 중동 휴전 유지에 대한 안도감과 반도체 업종 강세가 투자심리를 개선시켰다. 호르무즈 해협 내 긴장과 UAE 공격 이슈는 이어졌으나 미국 국방장관이 휴전 유효성을 재확인했고, 미국 상선과 구축함의 안전한 통과 소식도 시장 안정에 기여했다. 트럼프는 전쟁이 수주간 이어질 수 있다고 언급했지만 양측 모두 전면전 확대 가능성은 제한적이라는 인식이 형성되며 국제유가와 금리가 동반 하락했다. 주식시장에서는 애플이 인텔-삼성과의 칩 생산 협의를 진행 중이라는 보도와 AI 메모리 수요 확대 기대가 반도체 업종 전반 강세를 이끌었고, 인텔-샌디스크-마이크론 등이 큰 폭 상승하며 나스닥 신고가 경신을 견인했다. 반면 엔비디아와 마이크로소프트는 차익실현성 매물로 약세를 보이며 빅테크 내 차별화 흐름이 나타났다. 경제지표는 ISM 서비스지수와 PMI가 모두 확장 국면을 유지했고, 구인건수도 예상치를 상회하며 미국 경기의 견조함을 재확인했다.

### 일중차트

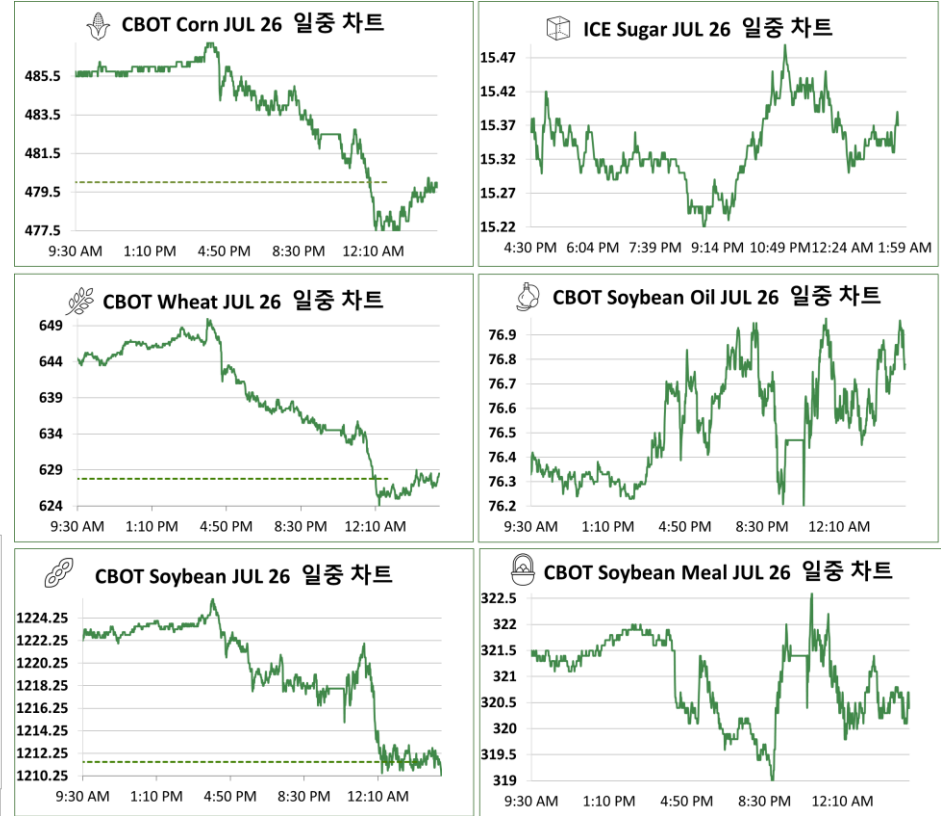

본 리포트는 당사 애널리스트에 의해 신뢰할 만한 자료 및 정보로부터 작성된 것이나, 그 정확성 등을 보장할 수 없기 때문에 어떤 경우에도 고객의 선물 투자 결과에 대한 법적 책임소재의 증빙자료로 사용될 수 없습니다. 따라서 본 자료를 참고한 고객의 투자결정은 전적으로 고객 자신의 판단과 책임에 이루어져야 하며, 본 자료의 내용에 의거하여 행해진 투자행위 결과에 대하여 어떠한 책임도 지지 않습니다. 또한 당사의 동의 없이 본 자료를 무단으로 복제, 전송, 인용, 배포하는 행위는 법으로 금지되어 있습니다. 투자자는 금융투자상품(선물, 옵션)에 대하여 위험성, 수익성, 수수료, 옛지 방법 등을 NH선물로부터 충분한 설명을 받을 권리가 있으며, 투자전 상품 설명서와 약관을 읽어보시기 바랍니다. 이 금융투자상품(선물, 옵션)은 예금자보호법에 따라 보호되지 않습니다. 금융투자상품(선물, 옵션)은 자산가치변동, 원율변동 등에 따라 투자원금의 초과 손실이 발생할 수 있으며, 그 손실은 투자자에게 귀속됩니다. 계좌 잔고에 유지증거금이 미달하는 경우 계약이 강제 청산될 수 있으니 유의하시기 바랍니다. 선물, 옵션 거래시 수수료는 계약당 \$120여가 기타 지체인 사항은 NH선물 홈페이지 등을 참고하시기 바랍니다.

연중차트

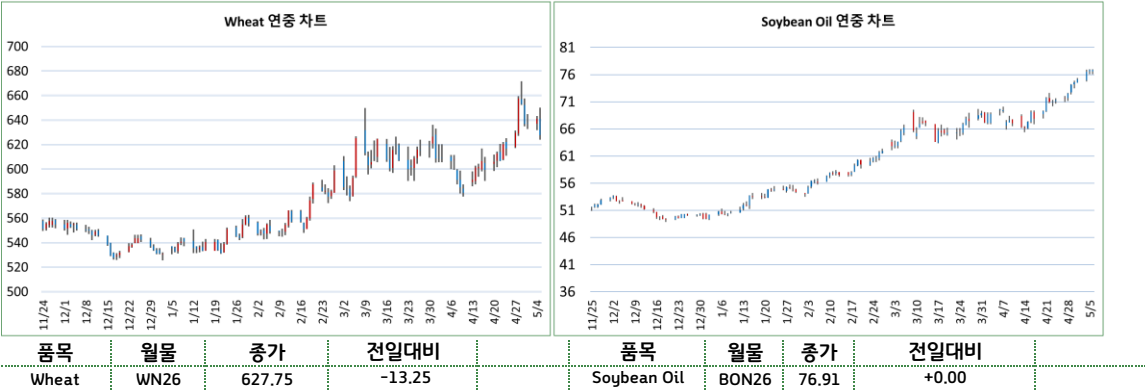
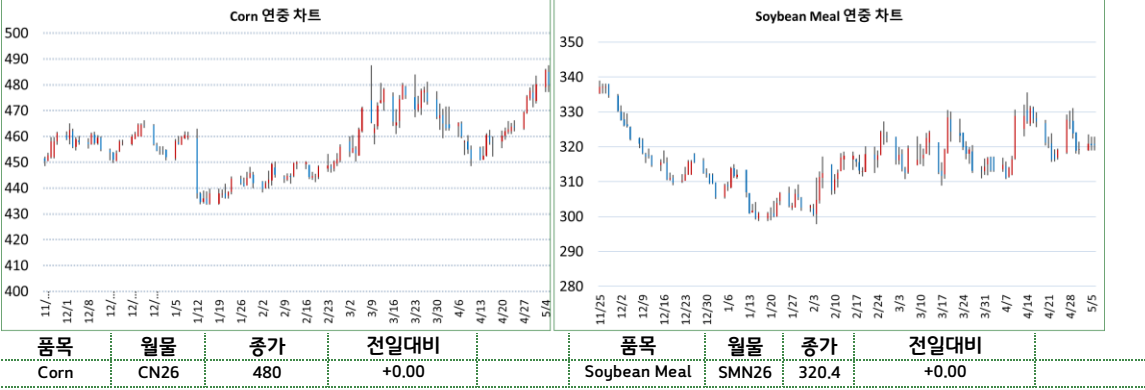

CFTC 발표 : 곡물 품목 미결제 증 비상업 순매수 포지션 비중



기준일	펀드 비중	할향물 증가
2026-04-28	12.82%	475.5
2026-04-21	9.06%	462
2026-04-14	8.46%	452.5
2026-04-07	10.75%	460
2026-03-31	12.75%	493.5
2026-03-24	14.19%	472.5

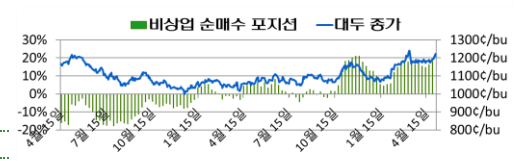

기준일	펀드 비중	할향물 증가
2026-04-28	17.96%	1189.25
2026-04-21	16.13%	1190.25
2026-04-14	14.66%	1172.75
2026-04-07	15.38%	1174.5
2026-03-31	17.63%	1354
2026-03-24	16.19%	1171.5

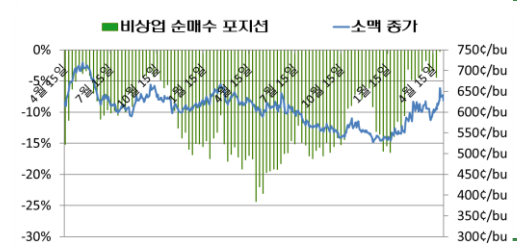

기준일	펀드 비중	할향물 증가
2026-04-28	-0.30%	657.75
2026-04-21	-4.44%	612.75
2026-04-14	-3.31%	601.25
2026-04-07	-3.48%	608.25
2026-03-31	-1.77%	674.25
2026-03-24	-3.37%	602



기준일	펀드 비중	할향물 증가
2026-04-28	21.35%	327.4
2026-04-21	19.00%	321.2
2026-04-14	21.90%	327.3
2026-04-07	16.46%	311.1
2026-03-31	17.41%	393.2
2026-03-24	18.98%	319.9

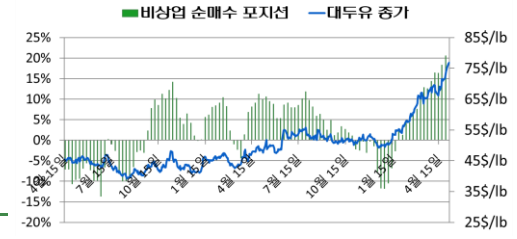

기준일	펀드 비중	할향물 증가
2026-04-28	20.58%	72.52
2026-04-21	18.33%	71.65
2026-04-14	16.32%	66.22
2026-04-07	16.40%	69.4
2026-03-31	14.34%	61.4
2026-03-24	12.52%	65.67