



2026년 5월 4일 월요일

Grain Report

NH선물 준법감시인 심의필 제25-069호 (2026.01.14~2027.01.13)



품목	월물	장상가	단위	CHG	▲%
옥수수	CK26	473.75	¢/bu	+5.50 ↑	1.2%
	CN26	485.75	¢/bu	+5.50 ↑	1.1%
	CU26	490.5	¢/bu	+6.00 ↑	1.2%
소맥	WK26	629.5	¢/bu	+5.00 ▲	0.8%
	WN26	641	¢/bu	+3.25 ▲	0.5%
대두	WU26	656.5	¢/bu	+4.00 ▲	0.6%
	SK26	1207.5	¢/bu	+19.75 ↑	1.7%
	SN26	1222.75	¢/bu	+19.50 ↑	1.6%
대두박	SQ26	1216	¢/bu	+18.75 ↑	1.6%
	SMK26	320.7	\$/t	-0.10 ▼	0.0%
대두유	SMN26	320.9	\$/t	+1.60 ▲	0.5%
	BOK26	78.02	¢/lb	+1.37 ↑	1.8%
원당	BON26	76.53	¢/lb	+1.37 ↑	1.8%
	SBN26	15.29	¢/lb	+0.34 ↑	2.3%
WTI	SBV26	15.76	¢/lb	+0.37 ↑	2.4%
DOW	CLM26	106.42	\$/Bbl	+4.48 ↑	4.4%
달러지수	Spot	44556.34	Index	+10.26 ▲	0.0%
	Spot	98.374	Index	0.479 ▲	0.5%

* 하이라이트 부분은 Active Month (활황물) 표시입니다.

Comment

전일 시카고 상품거래소(CBOT)의 소맥 선물 가격은 미국 평원 지역의 극심한 가뭄에 따른 작물 피해 우려로 3거래일 연속 상승세를 이어갔다. 비록 향후 비 소식이 예보되며 불안감이 일부 해소되기는 했으나, 이미 가뭄으로 회복 불가능한 타격을 입은 지역이 많아 가격 하락폭은 제한적이었다. 미국 농무부(USDA)의 주간 보고서에 따르면, 현재 겨울 밀의 '양호 이상' 상태는 31%로 전주 대비 소폭 개선되었음에도 불구하고 가뭄의 영향으로 2023년 이후 동기 대비 최저 수준을 기록하고 있다. 옥수수와 대두의 경우, 미 중동부 곡창지대의 출고 습한 날씨로 인해 파종이 지연되고 있는 상황이다. 대두 가격은 원유 가격 상승과 견조한 수요에 힘입어 3월 중순 이후 최고치를 기록한 뒤, 보합세를 유지하고 있다. 한편, 브라질의 내년도(2025/26) 대두 생산량은 이전 전망치보다 약 1% 상향된 1억 8,160만 톤에 이를 것으로 관측되었다.

연일 최고치 행진을 이어가던 미국 뉴욕증시 주요 지수가 4일(현지시간) 중동 지역 긴장 고조 속에 일제히 하락 마감했다. 이는 호르무즈 해협을 둘러싼 미국과 이란의 무력 행사, 아랍에미리트(UAE)에 대한 이란의 공격 재개 등의 영향으로 풀이된다. UAE 내 에너지 시설이 공격받았다는 소식이 전해지면서 지정학적 위험이 부각됐다. 에너지 비용 상승, 글로벌 인플레이션 위험 우려가 커지면서, 그간 견조했던 4분기 기업 실적 발표에 대한 낙관론이 위축되며 뉴욕증시는 사상 최고치에서 한발 물러섰다. 미국과 이란은 호르무즈 해협 인근에서 드론, 미사일, 고속정 등을 동원한 무력 행위를 이어가며 긴장을 높이고 있다. 미군은 선박 통항을 지원하는 과정에서 이란의 무기와 선박을 타격했다고 밝혔고, 이란 역시 미 해군 함정을 공격했다고 주장했다.

Spread	근월물	원월물	Settle	CHG	전일
월물	'MAY 26- 'JUL 26	-12.00	-2.00	-10.00	
3개월	'JUL 26- 'SEP 26	-4.75	0.25	-5.00	
6개월	'SEP 26- 'DEC 26	-14.00	0.50	-14.50	
9개월	'DEC 26- 'MAR 27	-12.75	0.25	-13.00	
12개월	'MAR 27- 'MAY 27	-6.75	0.50	-7.25	
15개월	'MAY 26- 'JUL 26	-11.50	1.50	-13.00	
18개월	'JUL 26- 'SEP 26	-15.50	-0.50	-15.00	
21개월	'SEP 26- 'DEC 26	-21.00	0.25	-21.25	
24개월	'DEC 26- 'MAR 27	-17.75	-0.50	-17.25	
27개월	'MAR 27- 'MAY 27	-7.75	-0.50	-7.25	
30개월	'MAY 26- 'JUL 26	-15.25	-1.75	-13.50	
33개월	'JUL 26- 'AUG 26	6.75	0.50	6.25	
36개월	'AUG 26- 'SEP 26	23.50	2.00	21.50	
39개월	'SEP 26- 'NOV 26	-4.25	1.00	-5.25	
42개월	'NOV 26- 'JAN 27	-11.50	0.25	-11.75	

일중차트

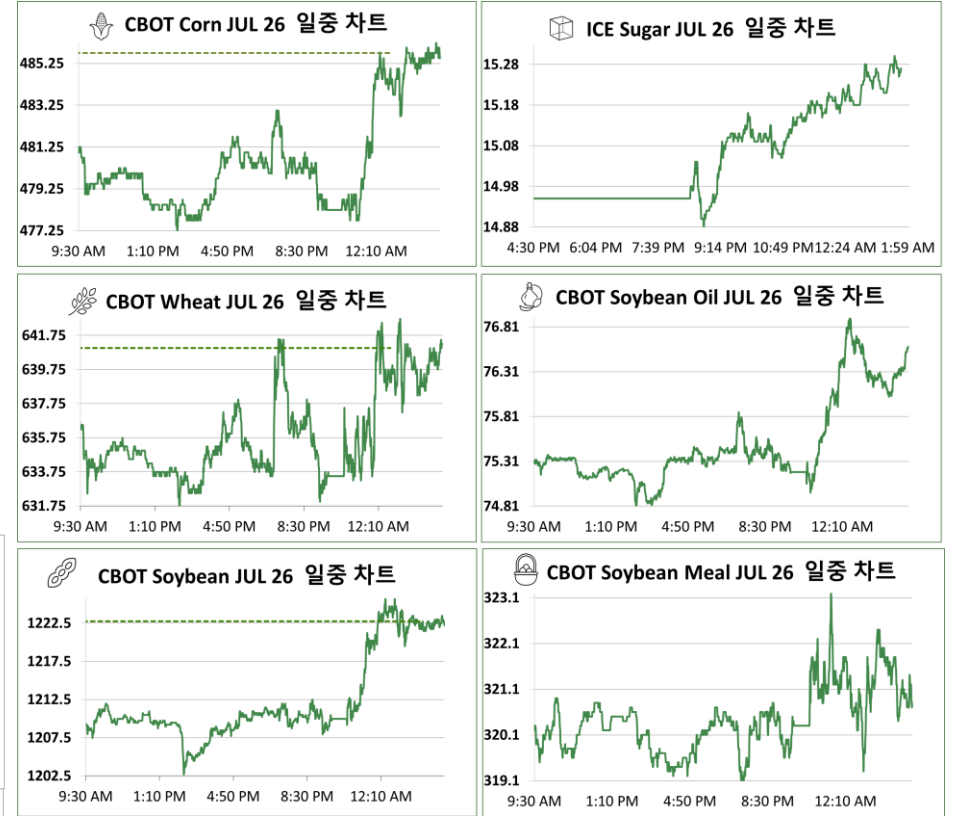

본 리포트는 당사 애널리스트에 의해 신뢰할 만한 자료 및 정보로부터 작성된 것이며, 그 정확성 등을 보장할 수 없기 때문에 어떤 경우에도 고객의 선물 투자 결과에 대한 법적 책임소재의 증빙자료로 사용될 수 없습니다. 따라서 본 자료를 참고한 고객의 투자사결정은 전적으로 고객 자신의 판단과 책임에 이루어져야 하며, 본 자료의 내용에 의거하여 행해진 투자행위 결과에 대하여 어떠한 책임도 지지 않습니다. 또한 당사의 동의 없이 본 자료를 무단으로 복제, 전송, 인용, 배포하는 행위는 법으로 금지되어 있습니다. 투자자는 금융투자상품(선물, 옵션)에 대하여 위험성, 수익성, 수수료, 오픈 리스크 등을 NH선물로부터 충분한 설명을 받을 권리가 있으며, 투자전 상품 설명서와 약관을 읽어보시기 바랍니다. 이 금융투자상품(선물, 옵션)은 예금지보보험에 따라 보호되지 않습니다. 금융투자상품(선물, 옵션)은 자산가치변동, 원율변동 등에 따른 투자원금의 초과 손실이 발생할 수 있으며, 그 손실은 투자자에게 귀속됩니다. 계좌 잔고에 유지증거금이 미달하는 경우 계약이 강제 청산될 수 있으니 유의하시기 바랍니다. 선물, 옵션 거래시 수수료는 계약당 \$120에 기타 지체안 사항은 NH선물 홈페이지 등을 참고하시기 바랍니다.

연중차트



품목	단위	증가	전일대비
Corn	CN26	485.75	+4.50
Soybean Meal	SMN26	321.3	+0.40



품목	단위	증가	전일대비
Wheat	WN26	641	+3.25
Soybean Oil	BON26	76.69	+0.16



품목	단위	증가	전일대비
Soybean	SN26	1222.75	+19.50
Sugar	SBN26	15.29	+0.00

CFTC 발표 : 곡물 품목 미결제 증 비상업 순매수 포지션 비중



기준일	펀드 비중	할향물 증가
2026-04-28	12.82%	475.5
2026-04-21	9.06%	462
2026-04-14	8.46%	452.5
2026-04-07	10.75%	460
2026-03-31	12.75%	493.5
2026-03-24	14.19%	472.5

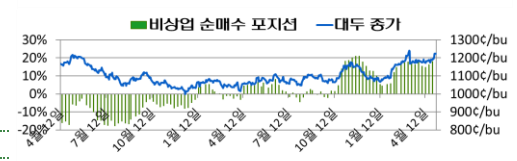

기준일	펀드 비중	할향물 증가
2026-04-28	17.96%	1189.25
2026-04-21	16.13%	1190.25
2026-04-14	14.66%	1172.75
2026-04-07	15.38%	1174.5
2026-03-31	17.63%	1354
2026-03-24	16.19%	1171.5

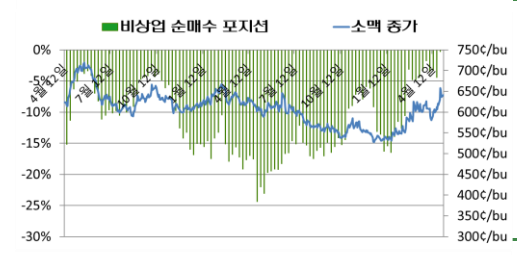

기준일	펀드 비중	할향물 증가
2026-04-28	-0.30%	657.75
2026-04-21	-4.44%	612.75
2026-04-14	-3.31%	601.25
2026-04-07	-3.48%	608.25
2026-03-31	-1.77%	674.25
2026-03-24	-3.37%	602

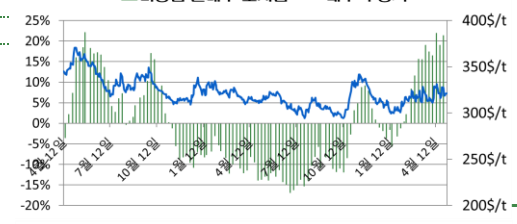

기준일	펀드 비중	할향물 증가
2026-04-28	21.35%	327.4
2026-04-21	19.00%	321.2
2026-04-14	21.90%	327.3
2026-04-07	16.46%	311.1
2026-03-31	17.41%	393.2
2026-03-24	18.98%	319.9

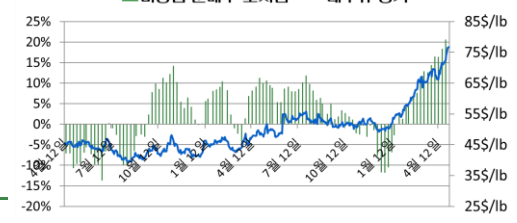

기준일	펀드 비중	할향물 증가
2026-04-28	20.58%	72.52
2026-04-21	18.33%	71.65
2026-04-14	16.32%	66.22
2026-04-07	16.40%	69.4
2026-03-31	14.34%	61.4
2026-03-24	12.52%	65.67