

2024년 9월 25일 수요일
Grain Report

품목	월물	정산가	단위	CHG	▲%
옥수수	CZ24	415.25	¢/bu	+3.50 ▲	0.9%
	CH25	433.25	¢/bu	+2.50 ▲	0.6%
	CK25	443.5	¢/bu	+2.25 ▲	0.5%
소맥	WZ24	589.25	¢/bu	+11.25 ▲	1.9%
	WH25	608.25	¢/bu	+11.00 ▲	1.8%
대두	WK25	618.5	¢/bu	+10.25 ▲	1.7%
	SX24	1053.25	¢/bu	+11.00 ▲	1.1%
대두박	SF25	1071.75	¢/bu	+11.25 ▲	1.1%
	SH25	1084.75	¢/bu	+11.50 ▲	1.1%
대두유	SMV24	326.1	\$/t	+2.50 ▲	0.8%
	SMZ24	328.2	\$/t	+2.30 ▲	0.7%
원당	BOV24	44.38	¢/lb	+0.43 ▲	1.0%
	BOZ24	44.15	¢/lb	+0.81 ▲	1.9%
WTI	SBV24	23.42	¢/lb	+0.30 ▲	1.3%
	SBH25	23.41	¢/lb	+0.29 ▲	1.3%
DOW	CLX24	69.69	\$/Bbl	-1.87 ▼	-2.6%
달러지수	Spot	41914.75	Index	-293.47 ▼	-0.7%
		100.912	Index	0.446 ▲	0.4%

* 하이라이트 부분은 Active Month (활황물) 표시입니다.

Spread	근월물	원월물	Settle	CHG	전일
옥수수	'DEC 24-' MAR 25		-18.00	-18	0.00
	'MAR 25-' MAY 25		-10.25	0.00	-10.25
	'MAY 25-' JUL 25		-5.75	0.00	-5.75
소맥	'JUL 25-' SEP 25		3.50	0.00	3.50
	'SEP 25-' DEC 25		-5.25	0.00	-5.25
	'DEC 24-' MAR 25		-19.00	-19.00	0.00
대두	'MAR 25-' MAY 25		-10.25	-10.25	0.00
	'MAY 25-' JUL 25		-4.75	-4.75	0.00
	'JUL 25-' SEP 25		-10.75	-10.75	0.00
대두박	'SEP 25-' DEC 25		-14.75	-14.75	0.00
	'NOV 24-' JAN 25		-18.50	-26.25	7.75
	'JAN 25-' MAR 25		-13.00	-20.00	7.00
대두유	'MAR 25-' MAY 25		-12.75	63.50	-76.25
	'MAY 25-' JUL 25		-9.50	-16.50	7.00
	'JUL 25-' AUG 25		0.75	-4.75	5.50

일중차트

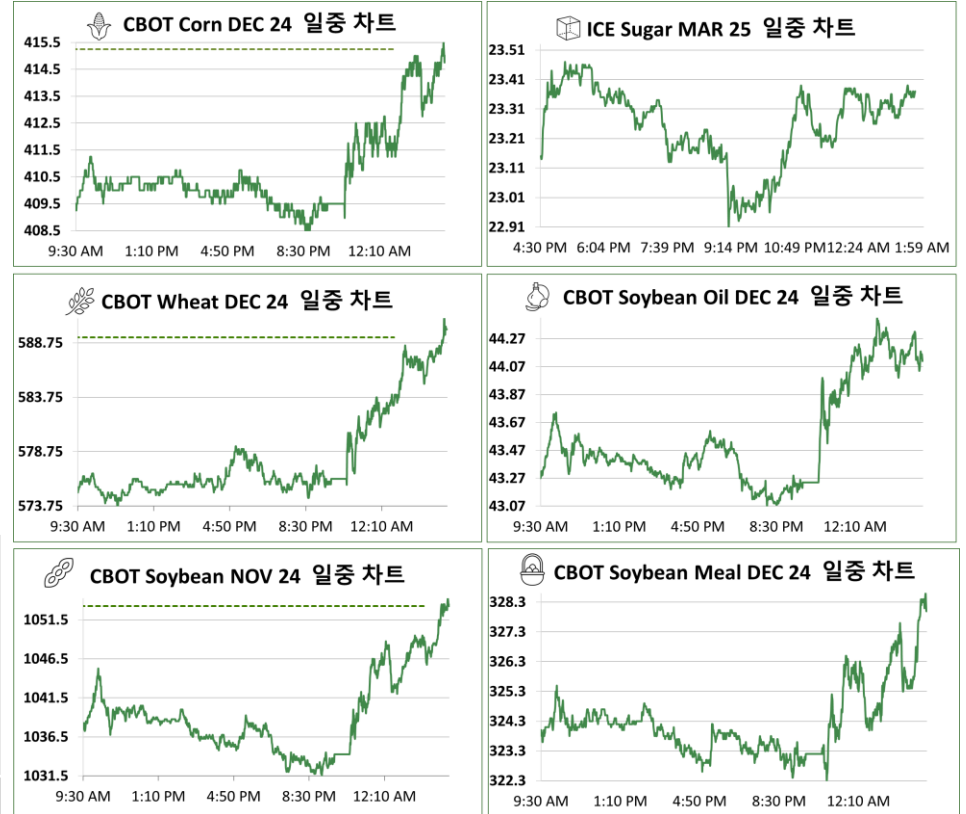

전일 CBOT 농산물 시장은 소맥이 1.9%, 대두가 1.1%의 오름세를 보이는 등 3대 품목 모두 강세 마감했다. 옥수수는 소맥과 대두의 강세가 스필오버 되고, 숯커버링이 발생하면서 활황물 기준 0.9%의 상승폭을 보였다. 부에노스아이레스 곡물 거래소는 아르헨티나의 2024/25 옥수수 수확량을 4700만톤으로 전망했으며, 이는 전년 대비 5% 감소한 수치이다. 소맥은 러시아의 작황 상황에 대한 우려로 인해 숯커버링이 발생하면서 가격이 상승했다. EFG Group의 Tom Fritz는 전일 가격 상승이 러시아로 인한 것이라 생각한다고 발언했다. 추가적으로 아직 속단하기는 이르지만 러시아의 파종이 느린 속도를 보이고 있고, 수확량에 영향을 줄 수 있다고 언급했다. 대두는 브라질의 건조한 날씨 예보에 강세를 보였다. LSEG는 브라질 전역에서 지속적으로 따뜻하고 건조한 날씨가 10일 정도 지속될 것으로 보이며, 특히 주요 대두 생산 지역인 Mato Grosso에는 간헐적인 비만 예상된다고 밝혔다.

전일 뉴욕 증시는 다우지수가 하락하고, 나스닥 지수는 강보합세를 보이면서 혼조 마감했다. 금일 발표될 2분기 GDP 연간화 QoQ 및 파월 의장의 발언을 앞두고 경기에 대한 경계감이 중독장세가 지속되었다. 경기에 대한 불안에 더불어 중동 지정학적 리스크의 대두에 주가 상승은 제한적이었다. 전일 중국 경기 부양 기대감에 상승한 중국 관련 기업 주가는 약세 흐름을 보였다. 또한, 해외 IB가 중국 내 경제 심화로 미국 자동차 수요 둔화를 우려 하면서 포드, GM 등이 4% 이상 하락했다. 반도체는 메타의 AI 개발자 컨퍼런스 기대감에 엔비디아 등이 상승했고, 이에 나스닥은 강보합 마감했다. 한편, 전일에는 미국 8월 신규주택판매 수치가 발표되었다. 예상치는 70만건이었으며, 발표치는 예상치를 상회하는 71.6만건으로 집계되어 향후 부동산 경기에 대한 기대감이 커졌다.

본 리포트는 당사 해외사업부에 의해 신뢰할 만한 자료 및 정보로부터 작성된 것이나, 그 정확성 등을 보장할 수 없기 때문에 어떤 경우에도 고객의 선물 투자 결과에 대한 법적 책임소재의 증빙자료로 사용될 수 없습니다. 따라서 본 자료를 참고한 고객의 투자사결정은 전적으로 고객 자신의 판단과 책임에 이루어져야 하며, 본 자료의 내용에 의거하여 행해진 투자행위 결과에 대하여 어떠한 책임도 지지 않습니다. 또한 당사의 동의 없이 본 자료를 무단으로 복제, 전송, 인용, 배포하는 행위는 법으로 금지되어 있습니다.

연중차트

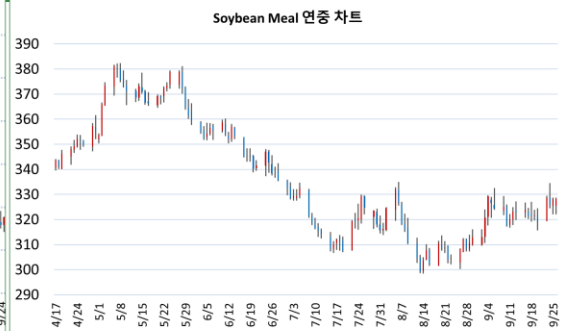
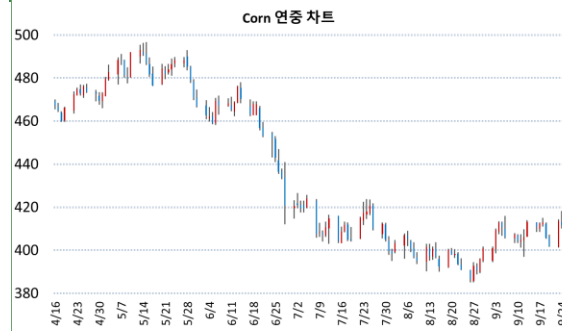

품목	월물	증가	전일대비
Corn	CZ24	415.25	-1.50

품목	월물	증가	전일대비
Soybean Meal	SMZ24	328.2	+0.00



품목	월물	증가	전일대비
Wheat	WZ24	589.25	+11.25

품목	월물	증가	전일대비
Soybean Oil	BOZ24	44.15	+0.00

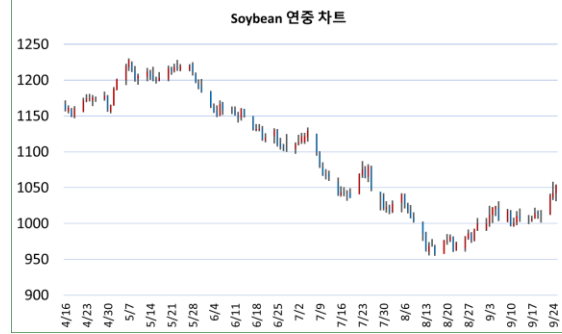

품목	월물	증가	전일대비
Soybean	SX24	1053.25	+11.00

품목	월물	증가	전일대비
Sugar	SBH25	23.41	+0.00

CFTC 발표 : 곡물 품목 마결재 중 비상업 순매수 포지션 비중



기준일	펀드 비중	활황물 증가
2024-09-17	-3.38%	412.5
2024-09-10	-2.65%	404.25
2024-09-03	-5.60%	409.25
2024-08-27	-8.42%	392.75
2024-08-20	-8.88%	493.5
2024-08-13	-8.56%	397.25



기준일	펀드 비중	활황물 증가
2024-09-17	-11.19%	1006
2024-09-10	-12.30%	997.25
2024-09-03	-14.09%	1012
2024-08-27	-16.60%	986.5
2024-08-20	-16.14%	1354
2024-08-13	-15.18%	962.5

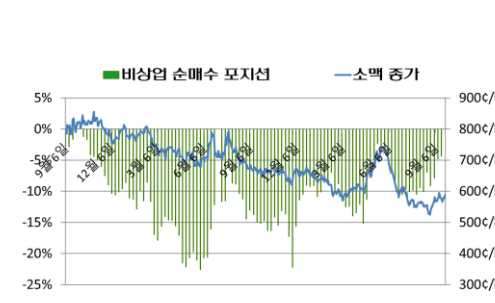

기준일	펀드 비중	활황물 증가
2024-09-17	-4.35%	575.75
2024-09-10	-4.75%	574.25
2024-09-03	-7.90%	566.75
2024-08-27	-9.10%	535.5
2024-08-20	-6.93%	674.25
2024-08-13	-10.04%	551.75

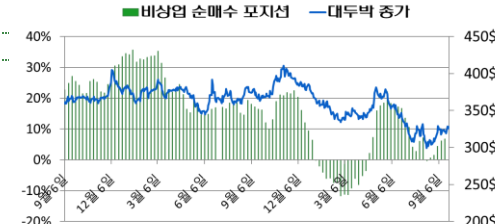

기준일	펀드 비중	활황물 증가
2024-09-17	6.77%	321.5
2024-09-10	6.21%	317.5
2024-09-03	4.35%	320.8
2024-08-27	1.49%	312.2
2024-08-20	0.58%	393.2
2024-08-13	-0.26%	299.2

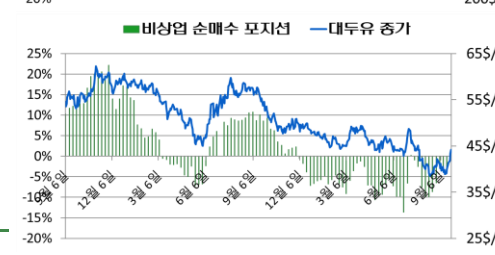

기준일	펀드 비중	활황물 증가
2024-09-17	-3.04%	39.88
2024-09-10	-2.42%	39.63
2024-09-03	-2.85%	40.98
2024-08-27	-6.50%	40.42
2024-08-20	-8.60%	61.4
2024-08-13	-9.87%	39.09