

2024년 9월 24일 화요일  
**Grain Report**

품목	월물	정산가	단위	CHG	▲%
옥수수	CZ24	411.75	¢/bu	-1.75 ▼	-0.4%
	CH25	430.75	¢/bu	-1.00 ▼	-0.2%
	CK25	441.25	¢/bu	-1.25 ▼	-0.3%
소맥	WZ24	578	¢/bu	-4.50 ▼	-0.8%
	WH25	597.25	¢/bu	-4.00 ▼	-0.7%
대두	WK25	608.25	¢/bu	-3.75 ▼	-0.6%
	SX24	1042.25	¢/bu	+3.00 ▲	0.3%
대두박	SF25	1060.5	¢/bu	+3.75 ▲	0.4%
	SH25	1073.25	¢/bu	+3.50 ▲	0.3%
대두유	SMV24	323.6	\$/t	-2.90 ▼	-0.9%
	SMZ24	325.9	\$/t	-2.80 ▼	-0.9%
원당	BOV24	43.95	¢/lb	+1.33 ▲	3.1%
	BOZ24	43.34	¢/lb	+1.50 ▲	3.6%
WTI	SBV24	23.12	¢/lb	+0.57 ▲	2.5%
	SBH25	23.12	¢/lb	+0.51 ▲	2.3%
CLX24	71.56	\$/Bbl	+1.19 ▲	1.7%	
DOW	Spot	42208.22	Index	+83.57 ▲	0.2%
달러지수	Spot	100.466	Index	-0.385 ▼	-0.4%

Spread	근월물	원월물	Settle	CHG	전일
옥수수	'DEC 24-' MAR 25		-19.00	-19	0.00
	'MAR 25-' MAY 25		-10.50	0.00	-10.50
	'MAY 25-' JUL 25		-6.25	0.00	-6.25
대두	'JUL 25-' SEP 25		3.50	0.00	3.50
	'SEP 25-' DEC 25		-5.25	0.00	-5.25
	'DEC 24-' MAR 25		-19.25	-19.25	0.00
대두박	'MAR 25-' MAY 25		-11.00	-11.00	0.00
	'MAY 25-' JUL 25		-5.50	-5.50	0.00
	'JUL 25-' SEP 25		-11.25	-11.25	0.00
대두유	'SEP 25-' DEC 25		-15.50	-15.50	0.00
	'NOV 24-' JAN 25		-18.25	-26.00	7.75
	'JAN 25-' MAR 25		-12.75	-19.75	7.00
원당	'MAR 25-' MAY 25		-13.00	63.25	-76.25
	'MAY 25-' JUL 25		-9.50	-16.50	7.00
	'JUL 25-' AUG 25		0.50	-5.00	5.50

\* 하이라이트 부분은 Active Month (활황물) 표시입니다.

Comment

전일 CBOT 농산물 시장은 대두는 0.3% 상승했으나, 소맥은 -0.8% 하락하는 등 혼조세로 마감했다. 옥수수는 USDA의 안정적인 작황 전망에 가격이 하락했다. USDA는 옥수수의 수확 진행률을 14%로 발표했으며, 이는 2023년의 13% 및 지난 5년 평균 11%보다 높은 수치이다. 또한 Anec는 브라질의 9월 옥수수 수출량이 263mil 부셸에 이를 것으로 전망했으며 이는 지난 주 예측 대비 소폭 상승한 값이다. 소맥은 러시아의 소맥 수출 강세로 하락세를 보였다. 한편, USDA는 미국의 봄 소맥 수확률은 96%이며, 겨울 소맥의 파종은 25% 완료 되었다고 발표했다. 대두는 중국 정부의 경기 부양책이 중국의 대두 수입에 긍정적인 영향을 줄 것이라는 기대에 상승 마감했다. 중국 중앙은행은 최근 경제를 디플레이션에서 탈출시키기 위해 팬데믹 이후 최대 규모의 경기 부양책을 발표하였다. 다만 브라질에 작물의 성장에 긍정적인 영향을 줄 강우가 예보되면서 상승폭이 어느정도 제한 되었다.

전일 뉴욕 증시는 S&P500이 0.25%, 나스닥이 0.56%의 상승폭을 보이는 등 3대 지수 모두 강세 마감했다. 특히 중국의 경제 활성화 정책에 대한 기대감에 다우 및 S&P500은 신고가를 경신했다. 중국은 금리 인하, 기준을 인하 등의 정책을 통해 부동산 침체를 개선시키고 내수를 활성화 하겠다는 내용을 발표하였다. 이에 중국의 경기 개선 기대감이 커졌고 중국 관련 기업 주가가 강세를 보였다. 전일 발표된 9월 컨퍼런스보드 소비자 신뢰 지수는 예상치인 103.9를 하회하는 98.7을 기록했다. 컨퍼런스보드는 고용 시장이 악화될 수 있다는 점이 소비자 신뢰지수 하락의 주요 원인이라고 밝혔다. 다만, 중국발 신규 정책 소식에 부진했던 경제 지표가 시장에 큰 영향을 주지는 않았다. 개별 종목으로는 젠슨황이 당분간 엔비디아 주식 매도를 중단할 것이라는 소식에, 엔비디아가 4% 가까운 상승폭을 보였다.

일중차트

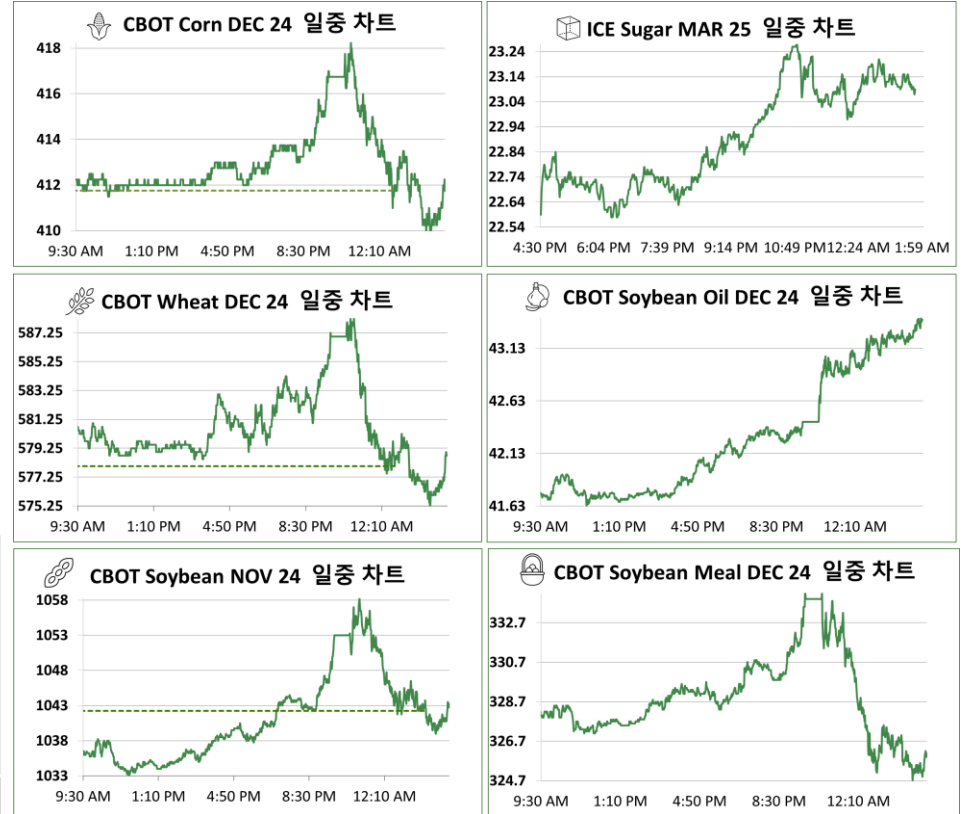

본 리포트는 당사 해외사업부에 의해 신뢰할 만한 자료 및 정보로부터 작성된 것이나, 그 정확성 등을 보장할 수 없기 때문에 어떤 경우에도 고객의 선물 투자 결과에 대한 법적 책임소재의 증빙자료로 사용될 수 없습니다. 따라서 본 자료를 참고한 고객의 투자결정은 전적으로 고객 자신의 판단과 책임에 이루어져야 하며, 본 자료의 내용에 의거하여 행해진 투자행위 결과에 대하여 어떠한 책임도 지지 않습니다. 또한 당사의 동의 없이 본 자료를 무단으로 복제, 전송, 인용, 배포하는 행위는 법으로 금지되어 있습니다.

연중차트

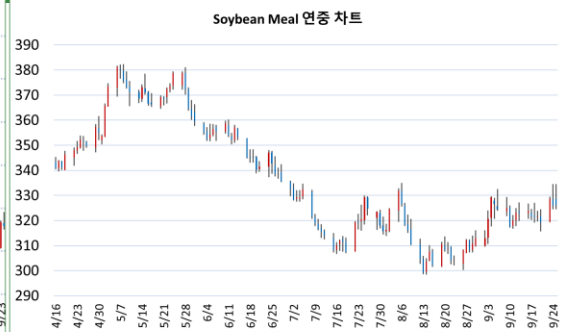
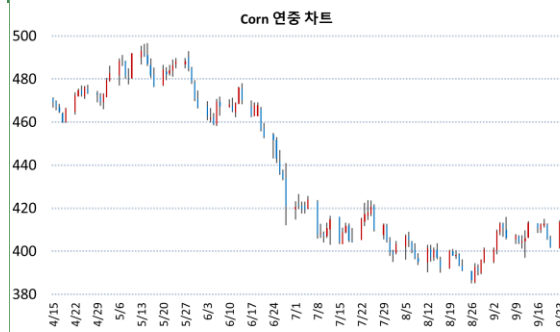

품목	월물	증가	전일대비
Corn	CZ24	411.75	+8.75

품목	월물	증가	전일대비
Soybean Meal	SMZ24	325.9	+0.00



품목	월물	증가	전일대비
Wheat	WZ24	578	-4.50

품목	월물	증가	전일대비
Soybean Oil	BOZ24	43.34	+0.00



품목	월물	증가	전일대비
Soybean	SX24	1042.25	+3.00

품목	월물	증가	전일대비
Sugar	SBH25	23.12	+0.00

CFTC 발표 : 곡물 품목 마걸재 중 비상업 순매수 포지션 비중



기준일	펀드 비중	활황물 증가
2024-09-17	-3.38%	412.5
2024-09-10	-2.65%	404.25
2024-09-03	-5.60%	409.25
2024-08-27	-8.42%	392.75
2024-08-20	-8.88%	493.5
2024-08-13	-8.56%	397.25



기준일	펀드 비중	활황물 증가
2024-09-17	-11.19%	1006
2024-09-10	-12.30%	997.25
2024-09-03	-14.09%	1012
2024-08-27	-16.60%	986.5
2024-08-20	-16.14%	1354
2024-08-13	-15.18%	962.5

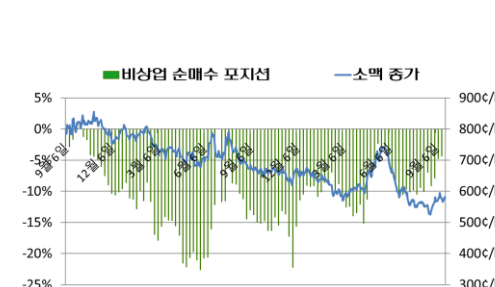

기준일	펀드 비중	활황물 증가
2024-09-17	-4.35%	575.75
2024-09-10	-4.75%	574.25
2024-09-03	-7.90%	566.75
2024-08-27	-9.10%	535.5
2024-08-20	-6.93%	674.25
2024-08-13	-10.04%	551.75

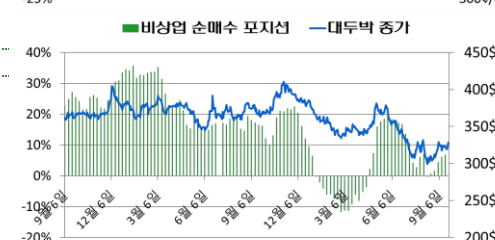

기준일	펀드 비중	활황물 증가
2024-09-17	6.77%	321.5
2024-09-10	6.21%	317.5
2024-09-03	4.35%	320.8
2024-08-27	1.49%	312.2
2024-08-20	0.58%	393.2
2024-08-13	-0.26%	299.2

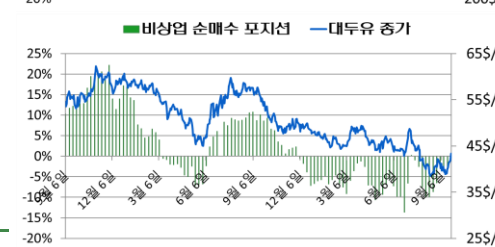

기준일	펀드 비중	활황물 증가
2024-09-17	-3.04%	39.88
2024-09-10	-2.42%	39.63
2024-09-03	-2.85%	40.98
2024-08-27	-6.50%	40.42
2024-08-20	-8.60%	61.4
2024-08-13	-9.87%	39.09