

2024년 9월 23일 월요일
Grain Report

품목	월물	정산가	단위	CHG	▲%
옥수수	CZ24	413.5	¢/bu	+11.75 ↑	2.9%
	CH25	431.75	¢/bu	+11.75 ↑	2.8%
	CK25	442.5	¢/bu	+11.50 ↑	2.7%
소맥	WZ24	582.5	¢/bu	+14.00 ↑	2.5%
	WH25	601.25	¢/bu	+13.75 ↑	2.3%
대두	WK25	612	¢/bu	+13.75 ↑	2.3%
	SX24	1039.25	¢/bu	+27.25 ↑	2.7%
대두박	SF25	1056.75	¢/bu	+27.25 ↑	2.6%
	SH25	1069.75	¢/bu	+26.00 ↑	2.5%
대두유	SMV24	326.5	\$/t	+9.10 ↑	2.9%
	SMZ24	328.7	\$/t	+9.50 ↑	3.0%
원당	BOV24	42.62	¢/lb	+0.46 ↑	1.1%
	BOZ24	41.84	¢/lb	+0.48 ↑	1.2%
WTI	SBV24	22.55	¢/lb	-0.11 ↓	-0.5%
	SBH25	22.61	¢/lb	-0.13 ↓	-0.6%
DOW	CLX24	70.37	\$/Bbl	-1.55 ↓	-2.2%
달러지수	Spot	42124.65	Index	+61.29 ↑	0.1%
	Spot	100.851	Index	0.128 ↑	0.1%

* 하이라이트 부분은 Active Month (활황물) 표시입니다.

Spread	근월물	원월물	Settle	CHG	전일
옥수수	'DEC 24-' MAR 25		-18.25	-18.25	0.00
	'MAR 25-' MAY 25		-10.75	0.00	-10.75
	'MAY 25-' JUL 25		-6.25	0.00	-6.25
소맥	'JUL 25-' SEP 25		3.50	0.00	3.50
	'SEP 25-' DEC 25		-5.50	0.00	-5.50
	'DEC 24-' MAR 25		-18.75	-18.75	0.00
대두	'MAR 25-' MAY 25		-10.75	-10.75	0.00
	'MAY 25-' JUL 25		-5.00	-5.00	0.00
	'JUL 25-' SEP 25		-11.25	-11.25	0.00
대두유	'SEP 25-' DEC 25		-15.50	-15.50	0.00
	'NOV 24-' JAN 25		-17.50	-25.25	7.75
	'JAN 25-' MAR 25		-13.00	-20.00	7.00
원당	'MAR 25-' MAY 25		-13.00	63.25	-76.25
	'MAY 25-' JUL 25		-9.75	-16.75	7.00
	'JUL 25-' AUG 25		1.00	-4.50	5.50

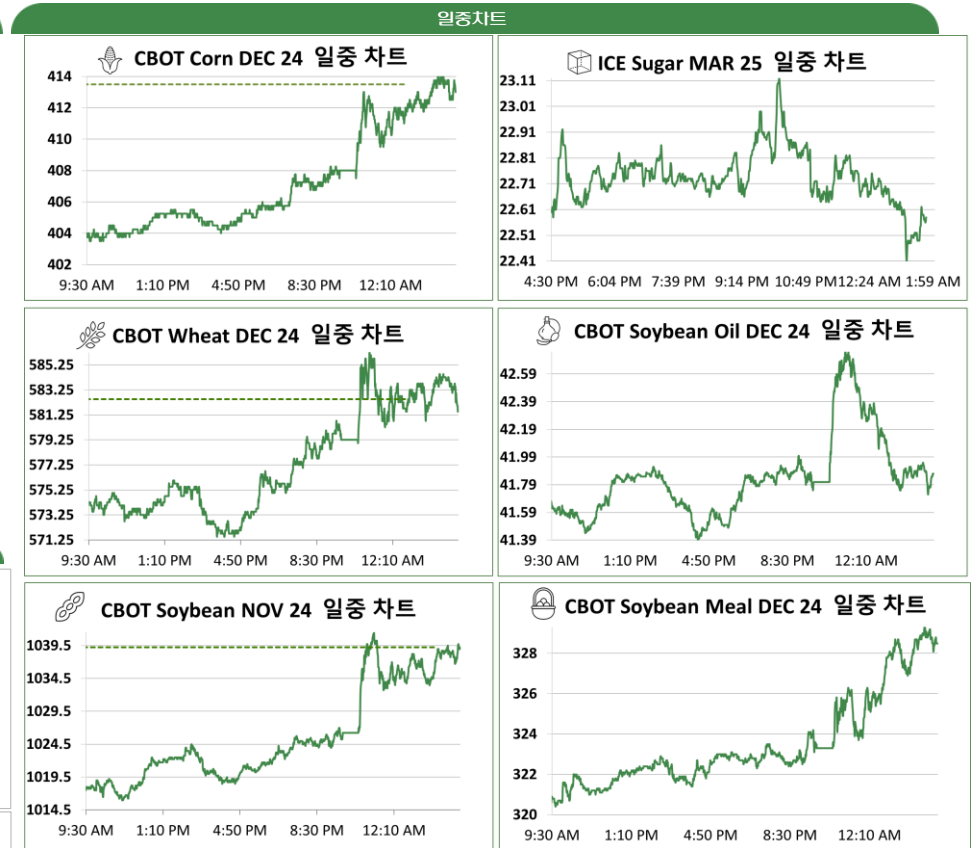

전일 CBOT 농산물 시장은 옥수수와 대두가 3%, 소맥이 2.5%의 상당히 가파른 오름폭을 보였다. 옥수수는 대두의 강세가 스피오버 되고, 주말에 내린 비로 인하여 미드웨스트 지역의 수확 속도가 둔화 되면서 가격이 상승했다. 또한 옥수수의 수출 검사량은 예상치의 상단인 90만톤을 상회하는 110만 메트릭톤을 기록했다. 소맥 역시 대두 강세의 스피오버로 가격이 상승했다. 추가적으로 러시아의 현물 가격 상승 및 수출량 하락이 예상된 점 역시 가파른 가격 상승을 지지했다. 소맥의 수출 검사량은 예상치 상단인 65만톤을 상회하는 71만 메트릭톤을 기록했다. 대두는 브라질 파종 날씨에 대한 불확실성 및 미국 수확량에 대한 우려로 펀드 주도의 숏 커버링이 발생하면서 높은 상승폭을 보였다. 로이터 통신에 따르면 Commodity Funds 들이 현재 상당한 순매도 포지션을 보유하고 있는 가운데, 월말 및 분기말이 다가옴에 따라 숏커버링이 다시 발생할 수 있음을 언급했다.

뉴욕 증시는 S&P500이 0.28%, 나스닥이 0.14%의 오름세를 보이는 등 3대 지수 모두 강보합 마감했다. 전일 발표된 9월 S&P 글로벌 미국 서비스업 PMI는 예상치인 55.2를 상회하는 55.4로 집계 되었다. 여기에 연준 위원들의 비둘기파적 발언이 추가 되면서 주가는 상승흐름을 보였다. 오스틴 굴즈비 시카고 연은 총재는 현재 기준금리가 중립 금리보다 상당히 높은 것으로 추정된다고 발언하면서, 향후 12개월 동안 금리를 중립 수준에 가깝게 낮추려면 갈 길이 멀다고 언급했다. 또한 라파엘 보스틱 애틀랜타 연은 총재도 고용 시장의 실질적 약화에 대한 추가 증거가 나올 경우 공격적 금리 인하로 견해를 바꿀 수 있다고 시사했다. 한편 개별 종목은 테슬라가 해외 IB의 긍정적인 전망 및 로보택시에 대한 기대감에 주가가 5% 상승했다. 또한 인텔도 애플로의 투자에 대한 기대감에 주가가 3% 오름세를 보였다.

본 리포트는 당사 해외사업부에 의해 신뢰할 만한 자료 및 정보로부터 작성된 것이나, 그 정확성 등을 보장할 수 없기 때문에 어떤 경우에도 고객의 선물 투자 결과에 대한 법적 책임소재의 증명자료로 사용될 수 없습니다. 따라서 본 자료를 참고한 고객의 투자사결정은 전적으로 고객 자신의 판단과 책임에 이루어져야 하며, 본 자료의 내용에 의거하여 행해진 투자행위 결과에 대하여 어떠한 책임도 지지 않습니다. 또한 당사의 동의 없이 본 자료를 무단으로 복제, 전송, 인용, 배포하는 행위는 법으로 금지되어 있습니다.

연중차트

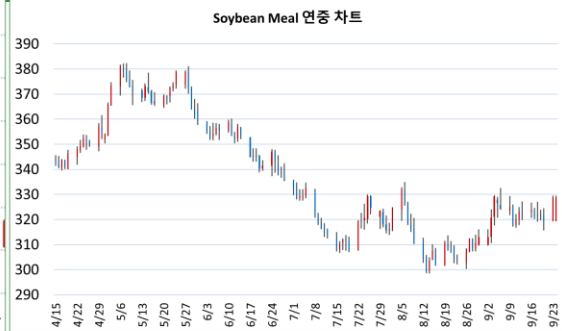
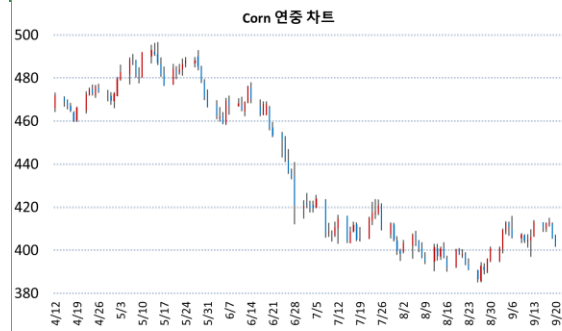

품목	월물	증가	전일대비
Corn	CZ24	413.5	-0.25

품목	월물	증가	전일대비
Soybean Meal	SMZ24	328.7	+0.00



품목	월물	증가	전일대비
Wheat	WZ24	582.5	+14.00

품목	월물	증가	전일대비
Soybean Oil	BOZ24	41.84	+0.00



품목	월물	증가	전일대비
Soybean	SX24	1039.25	+27.25

품목	월물	증가	전일대비
Sugar	SBH25	22.61	+0.00

CFTC 발표 : 곡물 품목 마결재 중 비상업 순매수 포지션 비중



기준일	펀드 비중	활황물 증가
2024-09-17	-3.38%	412.5
2024-09-10	-2.65%	404.25
2024-09-03	-5.60%	409.25
2024-08-27	-8.42%	392.75
2024-08-20	-8.88%	493.5
2024-08-13	-8.56%	397.25



기준일	펀드 비중	활황물 증가
2024-09-17	-11.19%	1006
2024-09-10	-12.30%	997.25
2024-09-03	-14.09%	1012
2024-08-27	-16.60%	986.5
2024-08-20	-16.14%	1354
2024-08-13	-15.18%	962.5

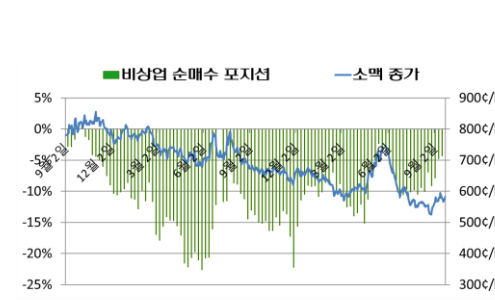

기준일	펀드 비중	활황물 증가
2024-09-17	-4.35%	575.75
2024-09-10	-4.75%	574.25
2024-09-03	-7.90%	566.75
2024-08-27	-9.10%	535.5
2024-08-20	-6.93%	674.25
2024-08-13	-10.04%	551.75

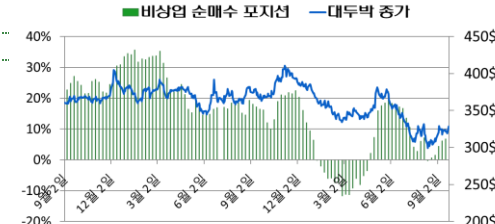

기준일	펀드 비중	활황물 증가
2024-09-17	6.77%	321.5
2024-09-10	6.21%	317.5
2024-09-03	4.35%	320.8
2024-08-27	1.49%	312.2
2024-08-20	0.58%	393.2
2024-08-13	-0.26%	299.2

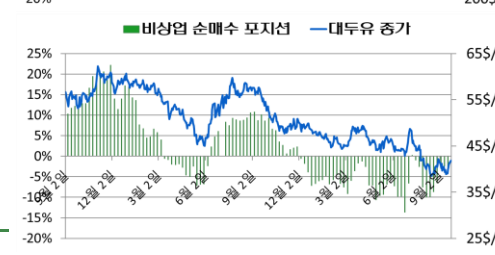

기준일	펀드 비중	활황물 증가
2024-09-17	-3.04%	39.88
2024-09-10	-2.42%	39.63
2024-09-03	-2.85%	40.98
2024-08-27	-6.50%	40.42
2024-08-20	-8.60%	61.4
2024-08-13	-9.87%	39.09