

Weekly Metal Report

1st Week of Jan (24-12-30 ~ 25-01-03)

Consulting/ Dealing Room: (02) 3774-0311 ~ 0321 FAX: (02) 761-2264 / 2265

NH선물 글로벌상품영업팀

NH선물 준법감시인 심의필 제24-04호 (2024.01.08~2025.01.10)

BASE Metals

Weekly Price Movement

	전주		금 주			변동폭
	증가	시가	고가(B)	저가(A)	종가(A)	
Copper	8,982.00	8,986.00	9,018.00	8,757.00	8,876.50	-105.50
Aluminum	2,558.00	2,551.00	2,574.50	2,491.00	2,493.50	-64.50
Zinc	3,031.50	3,036.50	3,061.00	2,880.00	2,888.00	-143.50
Lead	1,969.50	1,966.50	1,967.50	1,920.00	1,923.00	-46.50
Nickel	15,311.00	15,290.00	15,680.00	14,905.00	15,111.00	-200.00
Tin	28,810.00	28,900.00	29,360.00	28,449.00	29,108.00	298.00

Weekly Performance

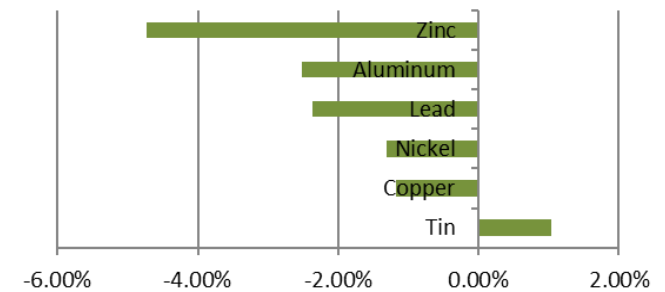

* Base Metal 종가는 LME 전산장 종료시점 기준 (LONDON 19시00분)

Movement of This Week (USD/톤)

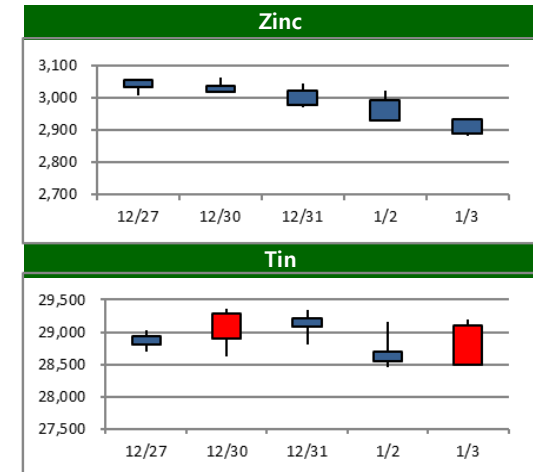
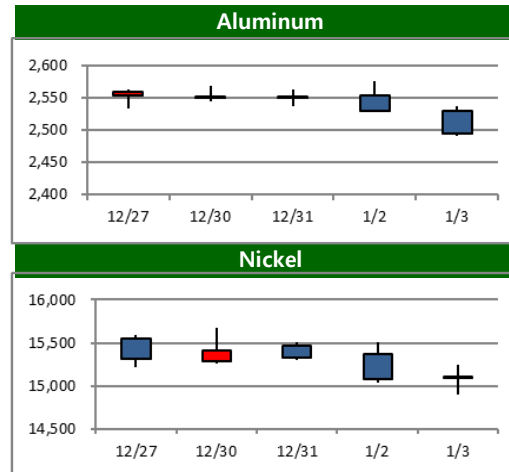
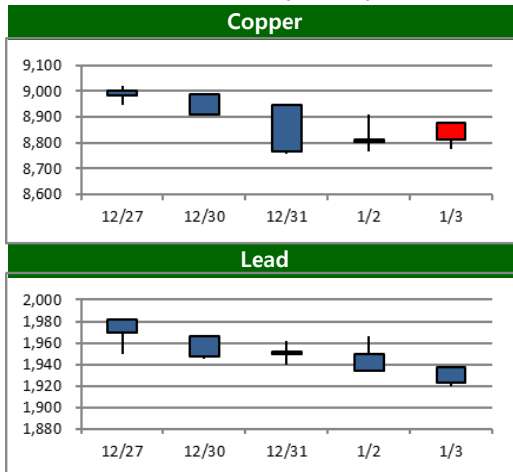

BASE Metals

Cash to 3M Spread

	금 주		전 주		변 동	
	Bid	Ask	Bid	Ask	Bid	Ask
Copper	c110.04	c107.04	c111.58	c108.58	-1.54	-1.54
Aluminum	c29.34	c27.34	c29.56	c27.56	-0.22	-0.22
Zinc	c29.81	c26.81	c18.50	c15.50	11.31	11.31
Lead	c31.95	c27.95	c28.50	c24.50	3.45	3.45
Nickel	c227.50	c221.50	c224.62	c218.62	2.88	2.88
Tin	c225.00	c215.00	c189.00	c179.00	36.00	36.00

Forward Curve

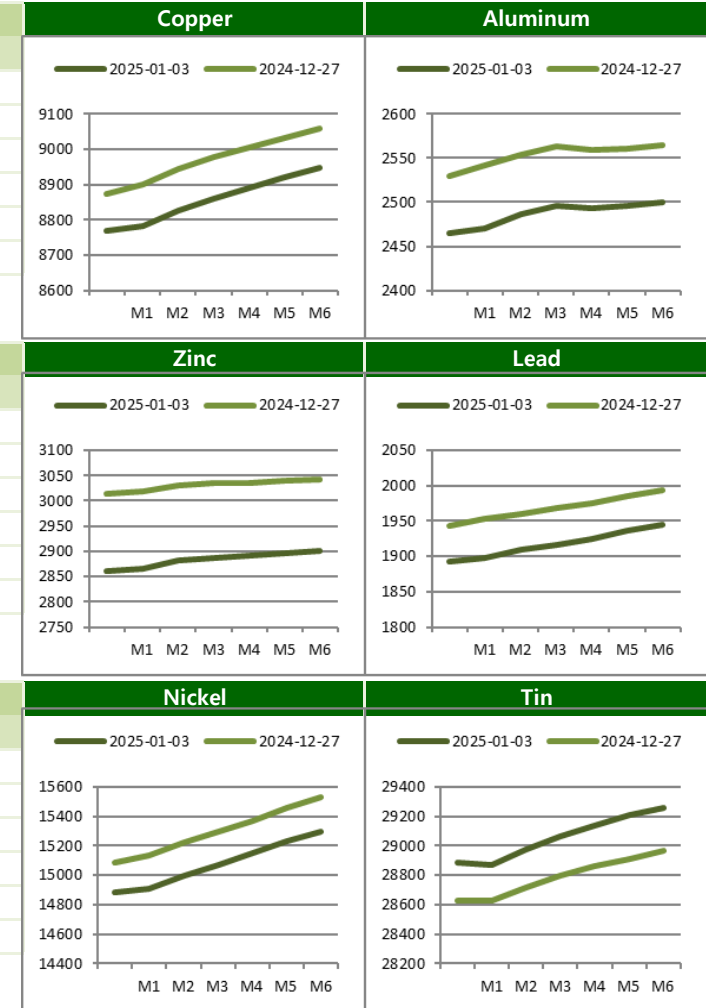

LME Official Settlement Prices (AM 2nd Ring)

	금 주		전 주		변 동	
	Cash	3M	Cash	3M	Cash	3M
Copper	8701.00	8811.50	8843.00	8958.00	-142.00	-146.50
Aluminum	2475.00	2505.00	2513.00	2545.00	-38.00	-40.00
Zinc	2864.50	2892.00	2995.50	3018.00	-131.00	-126.00
Lead	1898.00	1928.00	1944.00	1964.50	-46.00	-36.50
Nickel	14770.00	14995.00	15085.00	15305.00	-315.00	-310.00
Tin	28625.00	28850.00	28700.00	29000.00	-75.00	-150.00

LME Evening Evaluation

	금 주		전 주		변 동	
	Cash	3M	Cash	3M	Cash	3M
Copper	8767.96	8876.50	8871.92	8982.00	-103.96	-105.50
Aluminum	2465.16	2493.50	2529.44	2558.00	-64.28	-64.50
Zinc	2859.69	2888.00	3014.50	3031.50	-154.81	-143.50
Lead	1893.05	1923.00	1943.00	1969.50	-49.95	-46.50
Nickel	14886.50	15111.00	15089.38	15311.00	-202.88	-200.00
Tin	28888.00	29108.00	28626.00	28810.00	262.00	298.00

BASE Metals

LME Stocks (단위/톤)

	Location	금 주	전 주	변 동
Copper	Asia	214450	217375	-2925
	Europe	54825	54825	0
	America	525	525	0
	Total	269800	272725	-2925
Aluminum	Asia	624100	646600	-22500
	Europe	3675	3675	0
	America	2375	2375	0
	Total	630150	652650	-22500
Zinc	Asia	230325	244500	-14175
	Europe	0	0	0
	America	0	0	0
	Total	230325	244500	-14175
Lead	Asia	236050	245850	-9800
	Europe	2050	2050	0
	America	0	0	0
	Total	238100	247900	-9800
Nickel	Asia	131694	130206	1488
	Europe	32076	31626	450
	America	258	258	0
	Total	164028	162090	1938
Tin	Asia	4710	4785	-75
	Europe	25	25	0
	America	0	0	0
	Total	4735	4810	-75

Stock / On Warrant / Cancelled Warrant (단위/톤)

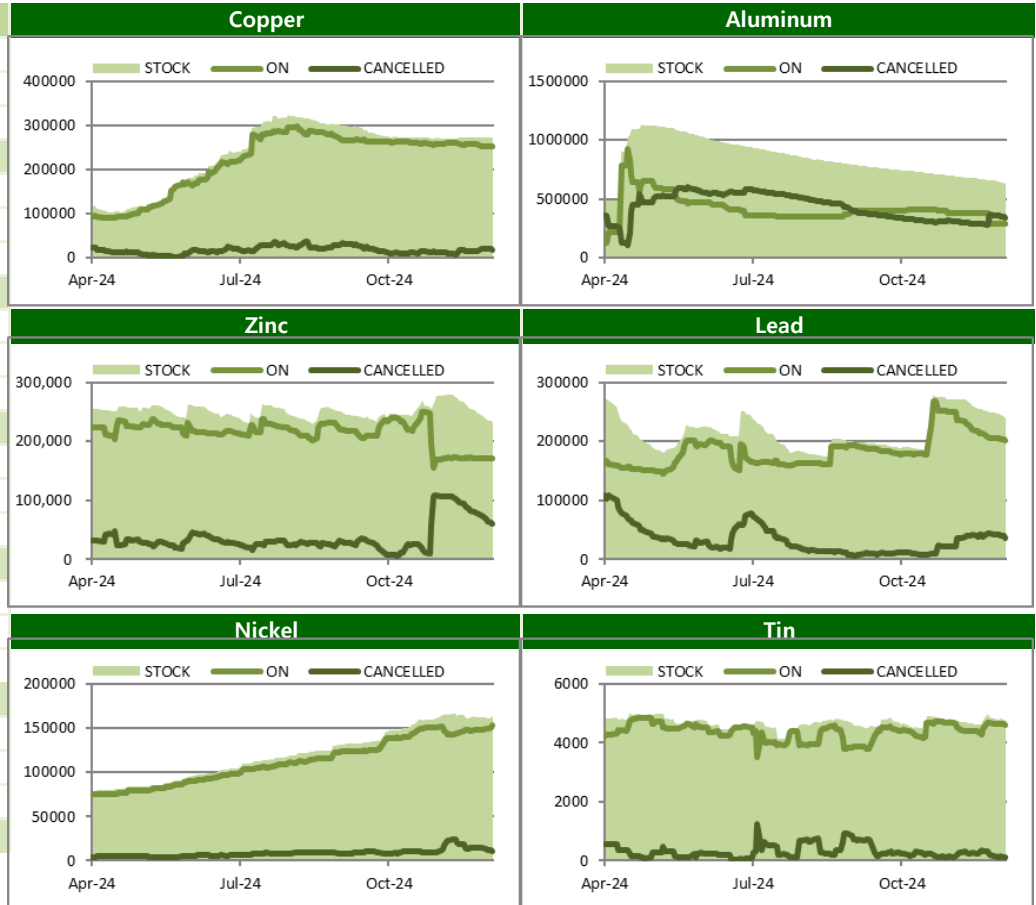

BASE Metals

SHFE-LME SPREAD

	CNY=	LME Cash (CNY)	증치세	LME Cash with 증치세	SHFE 최근월물	SHFE-LME 최근월물 (USD)
Copper	7.2998	63464	13%	74,253	72,950	-178.51
Aluminum	7.2998	18196	13%	21,289	19,885	-192.36
Zinc	7.2998	21149	13%	24,744	25,395	89.15
Lead	7.2998	21137	13%	24,730	18,890	-800.05
Nickel	7.2998	33485	13%	39,177	92,080	7,247.12
Tin	7.2998	156800	13%	183,456	141,000	-5,816.00

Weekly SHFE Inventory (단위/톤)

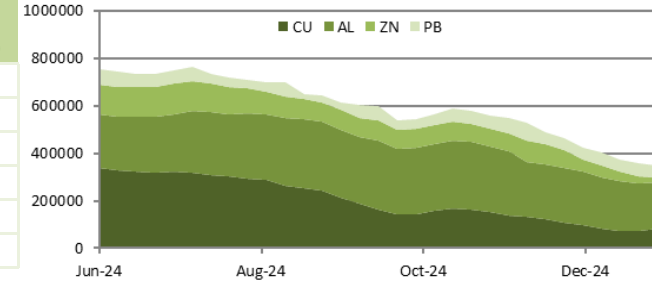

SHFE-LME SPREAD (단위/USD)

Copper(USD)

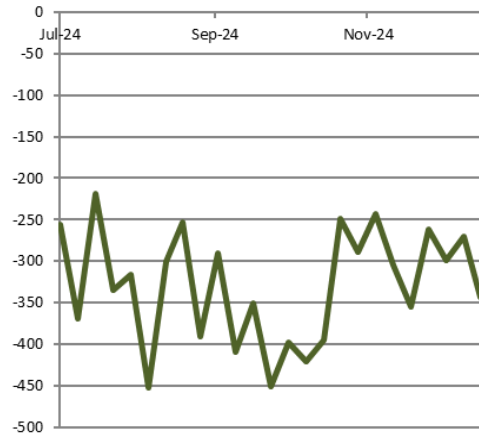

Zinc(CNY)

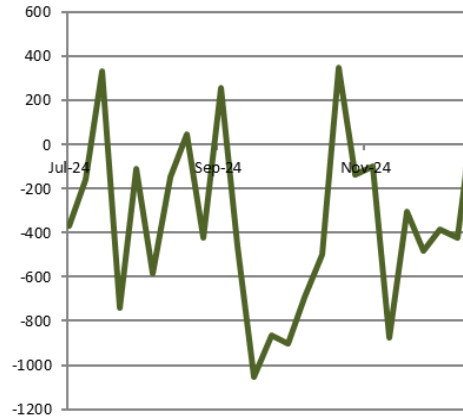

Nickel(CNY)

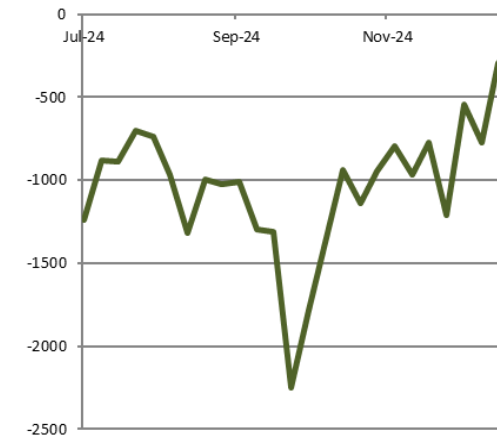

PRECIOUS Metals

Weekly Price Movement

	전주	금 주			변동폭	
	종가	시가	고가(B)	저가(A)		종가(A)
Gold	2,621.40	2,620.94	2,665.29	2,596.19	2,640.22	18.82
Silver	29.39	29.38	29.90	28.78	29.62	0.24
Platinum	925.54	924.39	944.06	903.20	939.51	13.97
Palladium	916.38	916.20	932.62	899.58	925.64	9.26

Forward Rate

	1M	2M	3M	6M	12M
Gold	4.37	5.56	4.34	4.29	4.27
Silver	4.58	4.54	4.52	4.34	4.25
Platinum	#N/A N/A	0.82	1.07	1.29	1.00
Palladium	3.66	3.58	3.55	3.40	3.45

LBMA FIXING

	금 주		전 주		변 동	
	AM	PM	AM	PM	AM	PM
Gold	2654.30	2646.80	2625.55	2615.95	-28.75	-30.85
Silver	29.82		29.65		-0.17	
Platinum	934.00	941.00	939.00	925.00	5.00	-16.00
Palladium	929.00	931.00	920.00	919.00	-9.00	-12.00

Weekly Performance

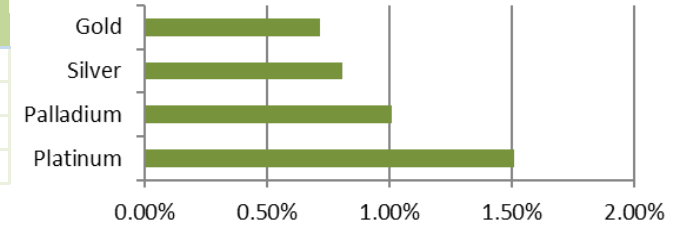

Relative Price Performance (단위/%)

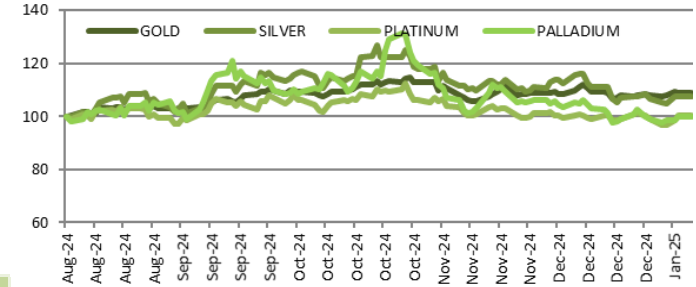

Gold/Silver Ratio (단위/배)

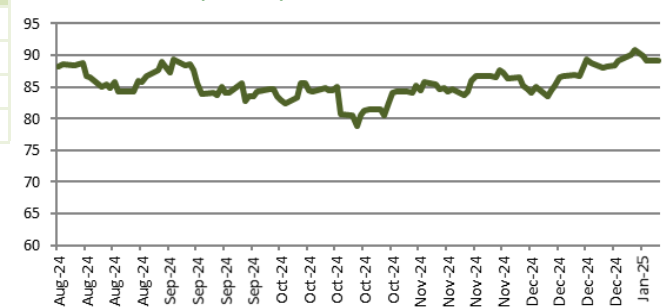

CFTC & Forecast

CFTC Non-Commercial Open Interest (단위/계약)

Copper

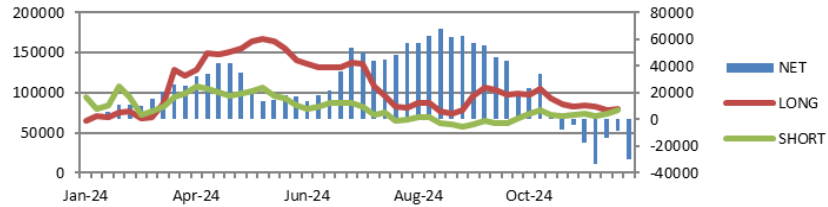

GOLD

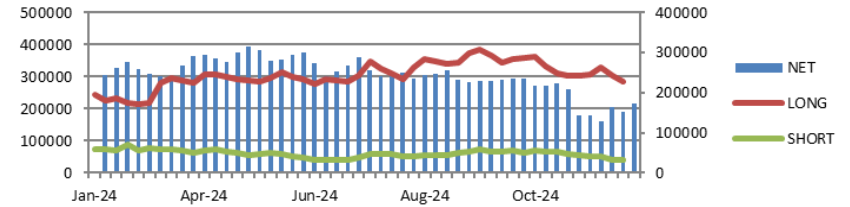

SILVER

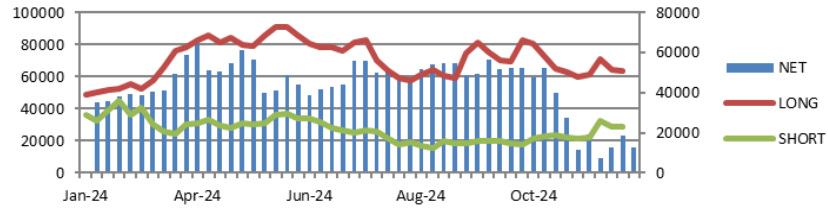

PLATINUM

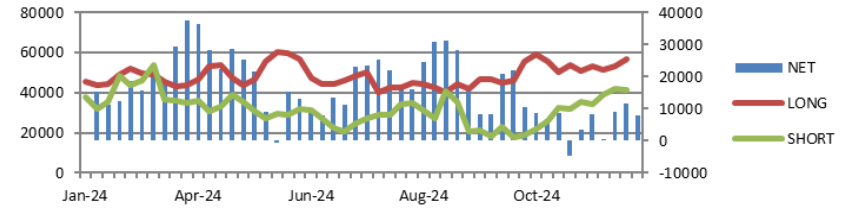

Price Forecast

출처 Bloomberg 2025-01-06

	Current	Q1 25	Q2 25	Q3 25	Q4 25	2025	2026	2027	2028
Copper	8876.50	9225.00	9500.00	9700.00	9800.00	9500.00	9732.81	9921.00	10405.28
Aluminum	2493.50	2600.00	2600.00	2645.00	2625.00	2600.00	2614.00	2575.00	2799.94
Zinc	2888.00	2980.00	2965.00	2975.00	2887.50	2859.48	2766.50	2661.50	2711.00
Lead	1923.00	2050.00	2045.00	2050.00	2050.00	2086.50	2108.00	2205.00	2300.00
Nickel	15111.00	16012.50	16168.50	16500.00	16750.00	16425.00	17434.00	17813.33	18250.00
Tin	29108.00	30000.00	30000.00	31200.00	31200.00	30250.00	30000.00	33000.00	34000.00
Gold	2640.22	2650.00	2749.59	2745.00	2675.00	2650.00	2563.00	2200.00	2100.00
Silver	29.62	32.00	32.00	32.80	32.00	31.05	33.00	27.00	28.50
Platinum	939.51	1000.00	1050.00	1100.00	1100.00	1050.00	1113.00	1169.00	1188.00
Palladium	925.64	1000.00	1060.00	1060.00	1050.00	1050.00	1056.50	1150.00	1102.50

Compliance Notice

본 자료는 투자자의 이해를 돕기 위해 참고가 되는 정보 제공을 목적으로 하는 참고자료이며 투자정보 등의 대외제공에 관한 당사의 내부통제기준을 준수하고 있습니다. 본 자료는 당사 고객들에게 배포되는 자료로서 자료 내용은 당사의 글로벌상품영업팀에서 신뢰할 수 있는 자료와 정보를 이용하여 작성된 것이나, 당사는 그 정확성이나 완전성을 보장할 수 없습니다. 파생상품은 높은 가격변동성으로 인해 단기간에 투자원금의 초과 손실이 발생할 수 있으며, 그 손실은 투자자에게 귀속됩니다. 해외파생상품은 예금자보호법에 따른 보장상품이 아닙니다. 따라서 파생상품의 종류, 종목, 매매의 구분과 방법 등에 관한 결정은 투자자 여러분들의 판단과 책임 하에 투자를 하여야 하며, 본 자료의 내용에 의거하여 행해진 일체의 투자의 결과에 대하여 당사는 어떠한 책임도 지지 않으며, 법적 분쟁에서 책임소재를 판단하기 위한 증빙자료로 사용될 수 없습니다. 본 자료는 당사의 동의 없이 무단으로 복제/전송/인용/배포/변형/대여 및 상업적으로 이용하는 행위는 법적으로 금지되어 있습니다.