

2025년 1월 29일 수요일
Grain Report

품목	월물	정산가	단위	CHG	▲%
옥수수	CH25	497	¢/bu	+11.75 ↑	2.4%
	CK25	507.5	¢/bu	+11.50 ↑	2.3%
	CN25	509	¢/bu	+10.75 ↑	2.2%
소맥	WH25	562.5	¢/bu	+17.25 ↑	3.2%
	WK25	576	¢/bu	+17.25 ↑	3.1%
대두	SH25	1060.5	¢/bu	+15.50 ↑	1.5%
	SK25	1075.25	¢/bu	+15.75 ↑	1.5%
대두박	SN25	1088.75	¢/bu	+16.50 ↑	1.5%
	SMH25	309.8	\$/t	+8.20 ↑	2.7%
대두유	SMK25	318.2	\$/t	+8.10 ↑	2.6%
	BOH25	44.97	¢/lb	-0.16 ▼	-0.4%
원당	BOK25	45.46	¢/lb	-0.11 ▼	-0.2%
	SBH25	19.45	¢/lb	+0.22 ↑	1.1%
WTI	SBK25	17.99	¢/lb	+0.19 ↑	1.1%
DOW	CLH25	72.62	\$/Bbl	-1.15 ▼	-1.6%
달러지수	Spot	휴장	Index	휴장	휴장
	Spot	108	Index	0.134 ▲	0.1%

* 하이라이트 부분은 Active Month (활황물) 표시입니다.

Spread	근월물	원월물	Settle	CHG	전일
▲	'MAR 25-'MAY 25		-10.50	-10.5	0.00
▲	'MAY 25-'JUL 25		-1.50	0.00	-1.50
▲	'JUL 25-'SEP 25		39.00	0.00	39.00
▲	'SEP 25-'DEC 25		3.25	0.00	3.25
▲	'DEC 25-'MAR 26		-11.00	0.00	-11.00
▲	'MAR 25-'MAY 25		-13.50	-13.50	0.00
▲	'MAY 25-'JUL 25		-12.00	-12.00	0.00
▲	'JUL 25-'SEP 25		-13.50	-13.50	0.00
▲	'SEP 25-'DEC 25		-18.50	-18.50	0.00
▲	'DEC 25-'MAR 26		-16.25	-16.25	0.00
▲	'MAR 25-'MAY 25		-14.75	-22.50	7.75
▲	'MAY 25-'JUL 25		-13.50	-20.50	7.00
▲	'JUL 25-'AUG 25		6.25	82.50	-76.25
▲	'AUG 25-'SEP 25		20.00	13.00	7.00
▲	'SEP 25-'NOV 25		-1.00	-6.50	5.50

일중차트

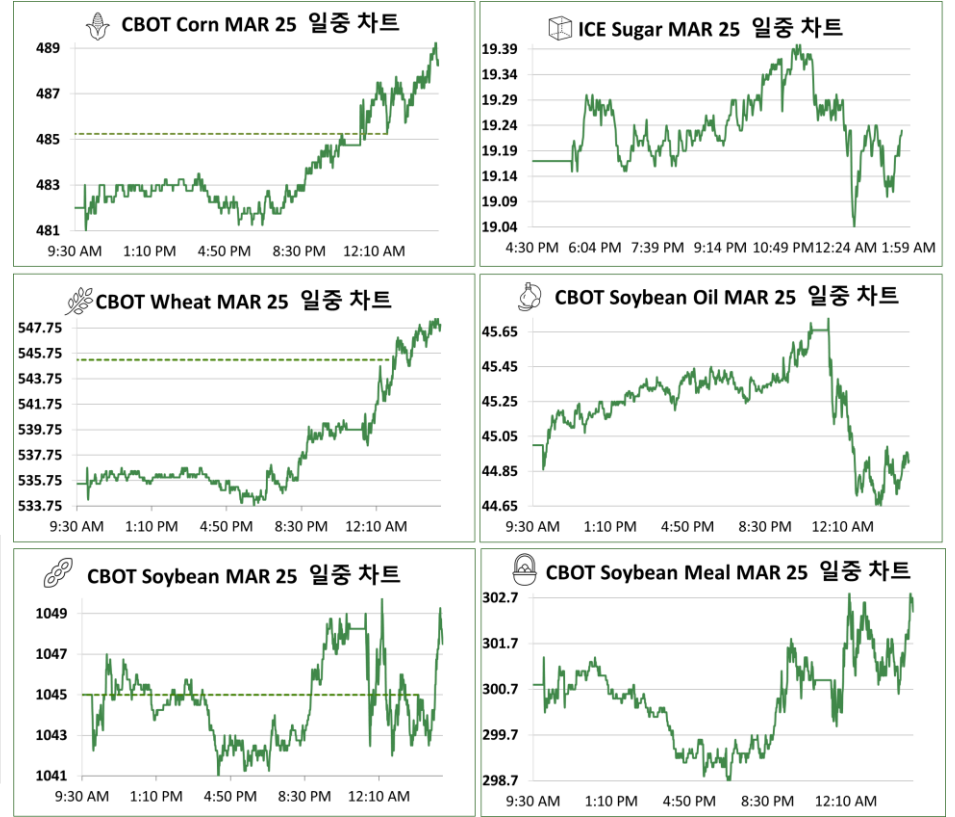

전일 CBOT 농산물 시장은 3대 품목 모두 큰폭의 오름세를 기록하며 하루를 마감했다. 남미의 날씨 상황이 주된 강세 요인이 되었는데, 아르헨티나에서 내린 비가 예상보다 적어 건조하고 더운 날씨 상황을 해결하는 데 큰 도움이 되지 못 했고, 오히려 브라질에서 내린 비는 대두 수확 및 파종 지연을 불러오며 곡물 가격을 끌어올렸다. 브라질에서 기록적인 생산이 예고되고 있는 대두는 그나마 상단이 두터워 오름세가 1.5%에 그쳤으나, 글로벌 수급이 타이트해진 옥수수가 2.4% 올랐고, 수급 부진 우려와 곡물 시장 전반의 강세 스프illo버 효과를 누린 소맥이 3.2% 오르며 가장 눈에 띄었다. 상품 펀드들도 옥수수 추가 강세를 예상하며 순매수세를 이어갔다는 소식이 있었다. 한편, 트레이더들은 트럼프 행정부의 멕시코, 캐나다에 대한 관세 결정을 주시하고 있다고 밝혔는데, 양국이 미산 곡물의 주요 수입국인 만큼 보복관세 우려가 상존한 만큼 당분간 곡물시장의 변동성이 커질 가능성이 있음을 경고했다.

전일 뉴욕증시는 연준의 금리 동결 결정을 지켜보며 3대 지수 모두 약세 마감했다. 연준은 전일 FOMC회의를 통해 기준금리 동결을 결정했으며, 그 이유로 고용시장의 안정 속 인플레이션이 여전히 높은 수준을 유지하고 있음을 들었다. 트럼프 행정부가 본격 가동된 만큼 아직은 신중한 입장을 유지하는 듯 보였으며, 연준의 방향성에 대해서도 중립을 유지하며 현 경제 상황 및 통화정책 상황에 만족감을 나타냈다. 전문가들은 연준도 트럼프 행정부의 향후 정책을 더 주시하며 그 정책이 물가에 미치는 영향을 평가하는 시간을 가질 것이라는 데 입을 모았다. 한편, 증시는 아직 딥시크 충격에서 벗어나지 못하는 듯 보였으며, 엔비디아를 비롯한 대형기술주들의 부침과 변동성은 당분간 이어질 것으로 보인다. 달러 가치는 인덱스 기준 107.9포인트선에서, 10년 국채금리는 4.5%선에서 하루를 마무리했다.

본 리포트는 당사 해외사업부에 의해 신뢰할 만한 자료 및 정보로부터 작성된 것이나, 그 정확성 등을 보장할 수 없기 때문에 어떤 경우에도 고객의 선물 투자 결과에 대한 법적 책임소재의 증명자료로 사용될 수 없습니다. 따라서 본 자료를 참고한 고객의 투자결정은 전적으로 고객 자신의 판단과 책임하에 이루어져야 하며, 본 자료의 내용에 의거하여 행해진 투자행위 결과에 대하여 어떠한 책임도 지지 않습니다. 또한 당사의 동의 없이 본 자료를 무단으로 복제, 전송, 인용, 배포하는 행위는 법으로 금지되어 있습니다. 해외파생상품은 자산가격 변동, 원율변동 등에 따라 투자원금의 초과손실이 발생할 수 있으며, 그 손실은 투자자에게 귀속됩니다. 해외파생상품은 예금자보호법에 따라 보호되지 않습니다.

연중차트

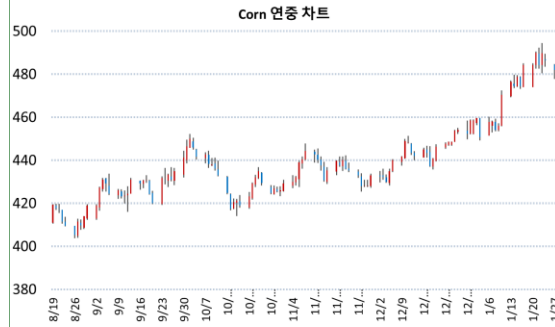

품목	월물	증가	전일대비
Corn	CH25	497	+4.00

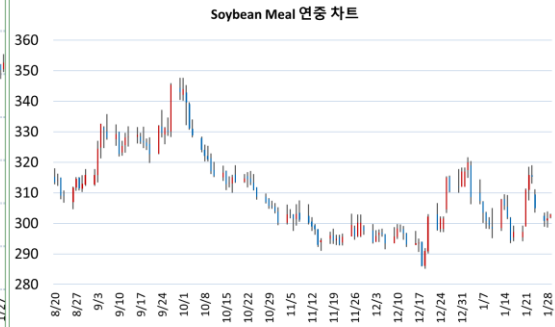

품목	월물	증가	전일대비
Soybean Meal	SMH25	309	-0.80



품목	월물	증가	전일대비
Wheat	WH25	562.5	+17.25

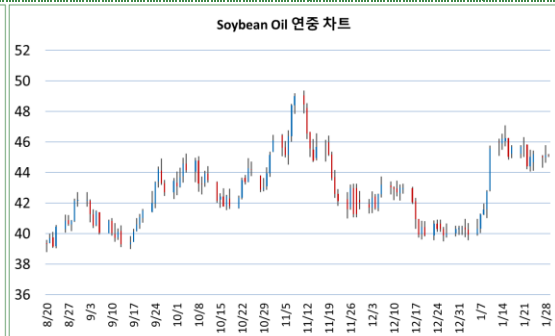

품목	월물	증가	전일대비
Soybean Oil	BOH25	44.92	-0.05



품목	월물	증가	전일대비
Soybean	SH25	1060.5	+15.50



품목	월물	증가	전일대비
Sugar	SBH25	19.45	+0.00

CFTC 발표 : 곡물 품목 마경재 증 비상업 순매수 포지션 비중

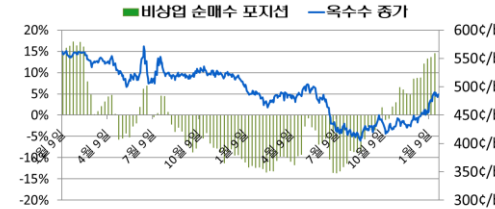

	기준일	펀드 비중	활황물 증가
Corn	2025-01-21	14.53%	490
	2025-01-14	13.56%	474.5
	2025-01-07	13.25%	458
	2024-12-31	12.06%	458.5
	2024-12-24	8.81%	493.5
	2024-12-17	8.69%	443.5



	기준일	펀드 비중	활황물 증가
Soybean	2025-01-21	3.88%	1067.25
	2025-01-14	3.55%	1047.5
	2025-01-07	-3.02%	997.25
	2024-12-31	-4.92%	1010.5
	2024-12-24	-7.63%	1354
	2024-12-17	-8.11%	978.75

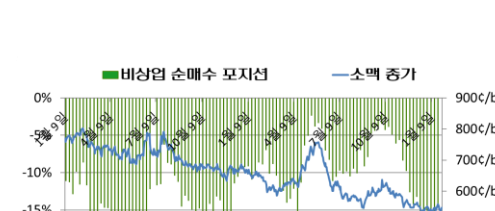

	기준일	펀드 비중	활황물 증가
Wheat	2025-01-21	-14.63%	558.75
	2025-01-14	-15.53%	546.25
	2025-01-07	-15.13%	542.5
	2024-12-31	-15.08%	551.5
	2024-12-24	-16.85%	674.25
	2024-12-17	-15.99%	545



	기준일	펀드 비중	활황물 증가
Soybean Meal	2025-01-21	-7.64%	311
	2025-01-14	-8.15%	305.8
	2025-01-07	-7.67%	303.5
	2024-12-31	-6.85%	316.9
	2024-12-24	-10.76%	393.2
	2024-12-17	-9.52%	293.6



	기준일	펀드 비중	활황물 증가
Soybean Oil	2025-01-21	6.18%	45.77
	2025-01-14	5.58%	46.22
	2025-01-07	0.08%	41.25
	2024-12-31	-0.06%	40.36
	2024-12-24	1.04%	61.4
	2024-12-17	4.12%	40.95