

2024년 9월 12일 목요일
Grain Report

품목	월물	정산가	단위	CHG	▲%
옥수수	CU24	386.25	¢/bu	+5.75 ↑	1.5%
	CZ24	406	¢/bu	+1.25 ▲	0.3%
	CH25	424.5	¢/bu	+1.00 ▲	0.2%
소맥	WU24	563	¢/bu	-0.75 ▼	-0.1%
	WZ24	578.5	¢/bu	-0.75 ▼	-0.1%
대두	WH25	597.5	¢/bu	-0.75 ▼	-0.1%
	SU24	991.5	¢/bu	+11.75 ↑	1.2%
	SX24	1010.75	¢/bu	+10.25 ↑	1.0%
대두박	SF25	1029.5	¢/bu	+10.50 ↑	1.0%
	SMU24	316.5	\$/t	+3.20 ↑	1.0%
	SMV24	318.9	\$/t	+2.90 ▲	0.9%
	대두유	BOU24	40.81	¢/lb	+0.49 ↑
BOV24		40.33	¢/lb	+0.55 ↑	1.4%
원당	SBW24	19.07	¢/lb	+0.34 ↑	1.8%
	SBH25	19.42	¢/lb	+0.35 ↑	1.8%
WTI	CLU24	68.97	\$/Bbl	+1.66 ↑	2.5%
DOW	Spot	41096.77	Index	+235.06 ▲	0.6%
	달러지수	Spot	101.366	Index	-0.318 ▼

Spread	근월물	원월물	Settle	CHG	전일
월간	'SEP 24-'DEC 24		-19.75	-19.75	0.00
	'DEC 24-'MAR 25		-18.50	0.00	-18.50
	'MAR 25-'MAY 25		-11.00	0.00	-11.00
	'MAY 25-'JUL 25		-6.75	0.00	-6.75
	'JUL 25-'SEP 25		3.00	0.00	3.00
3개월	'SEP 24-'DEC 24		-15.50	-15.50	0.00
	'DEC 24-'MAR 25		-19.00	-19.00	0.00
	'MAR 25-'MAY 25		-10.50	-10.50	0.00
	'MAY 25-'JUL 25		-5.25	-5.25	0.00
	'JUL 25-'SEP 25		-10.75	-10.75	0.00
6개월	'SEP 24-'NOV 24		-19.25	-27.00	7.75
	'NOV 24-'JAN 25		-18.75	-25.75	7.00
	'JAN 25-'MAR 25		-14.50	61.75	-76.25
	'MAR 25-'MAY 25		-14.00	-21.00	7.00
	'MAY 25-'JUL 25		-10.25	-15.75	5.50

* 하이라이트 부분은 Active Month (활황물) 표시입니다.

Comment

CBOT 농산물 시장은 소맥이 소폭 하락한 반면, 대두와 옥수수는 상승하는 혼조 양상을 보였다. 미 농무부(USDA)가 미국산 옥수수 수확량 추정치를 상향 조정한 후 2주 만에 반등이 나왔다. USDA는 옥수수 생산량을 151억 8,600만 부셸로 예측한 바 있으며, 이는 역사상 두 번째로 큰 수확량이다. Consus Ag Consulting의 파트너인 Angie Setzer는 USDA가 옥수수 수확량을 약간 늘린 것은 예상치 못한 일이었다고 덧붙였다. 콘 벨트 중심부에서 수확이 개시되면서 거래자들이 현장 보고서에 주목하고 있다고 밝혔다. USDA는 일요일까지 옥수수 수확이 5% 완료되었다고 밝혔다. 한편, 로이터 통신에 따르면 이집트는 이번 주에 비공개 거래로 러시아산 소맥 430,000톤을 구매했다고 전했다.

뉴욕증시가 소폭 상승 마감했다. 미국의 8월 근원생산자물가지수(PPi)가 예상보다 소폭 오르긴 했지만, 연준의 '피벗' 가능성을 거의 바꾸지 못하면서 상승세를 이어나갔다. 투자자들은 그간 하락했던 기술주들에 대한 저가 매수세를 이어나갔다. 미 노동통계국에서 따르면 8월 생산자물가지수(PPi)는 전월대비 0.2% 오르며 월가 컨센서스(0.1%)를 소폭 웃돈 것으로 나타났다. 전년동기대비 상승률은 1.7%로 예상치(1.8%)와 7월(2.2%)를 밑돌았다. 변동성이 큰 식품과 에너지 품목을 제외한 근원PPi는 전월대비 0.3%, 1년 전보다 2.4% 올랐다. 시장은 인플레이션 지표보다는 성장 둔화에 보다 집중하고 있다. 연준이 인플레이션과 전쟁을 사실상 종료했다고 보고 향후 고용둔화 여부에 집중하고 있다고 판단하면서다. 이날 나온 고용지표는 경기둔화가 조금이나마 진행되고 있다는 신호를 줬다.

일중차트

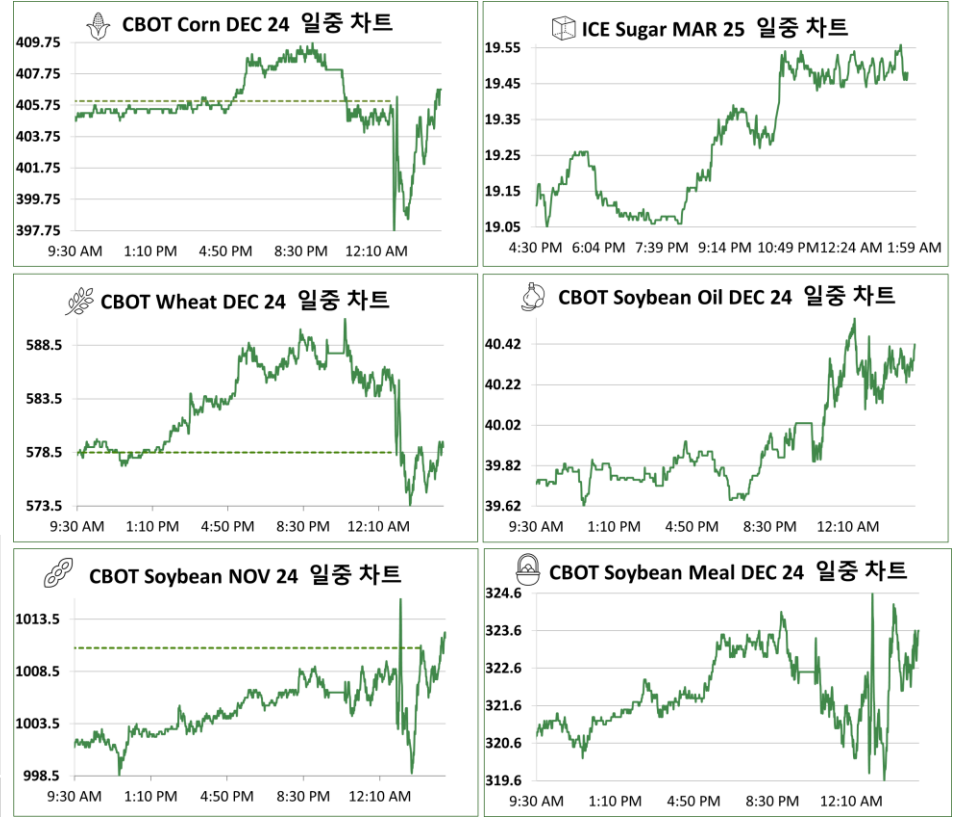

본 리포트는 당사 해외사업부에 의해 신뢰할 만한 자료 및 정보로부터 작성된 것이나, 그 정확성 등을 보장할 수 없기 때문에 어떤 경우에도 고객의 선물 투자 결과에 대한 법적 책임소재의 증빙자료로 사용될 수 없습니다. 따라서 본 자료를 참고한 고객의 투자사결정은 전적으로 고객 자신의 판단과 책임에 이루어져야 하며, 본 자료의 내용에 의거하여 행해진 투자행위 결과에 대하여 어떠한 책임도 지지 않습니다. 또한 당사의 동의 없이 본 자료를 무단으로 복제, 전송, 인용, 배포하는 행위는 법으로 금지되어 있습니다.

연중차트

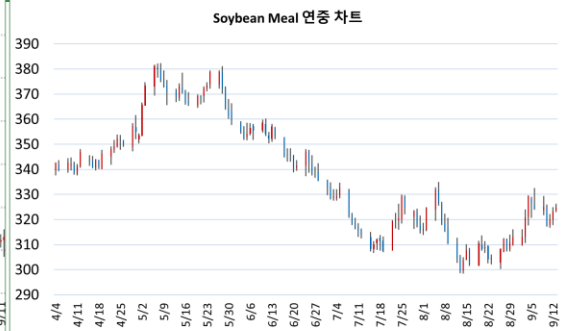
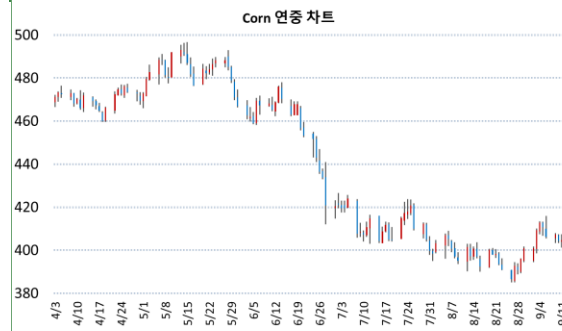

품목	월물	증가	전일대비
Corn	CZ24	406	-4.25

품목	월물	증가	전일대비
Soybean Meal	SMV24	324.9	+1.70



품목	월물	증가	전일대비
Wheat	WZ24	578.5	-0.75

품목	월물	증가	전일대비
Soybean Oil	BOV24	40.09	+0.30



품목	월물	증가	전일대비
Soybean	SX24	1010.75	+10.25

품목	월물	증가	전일대비
Sugar	SBH25	19.42	+0.00

CFTC 발표 : 곡물 품목 마감재 중 비상업 순매수 포지션 비중



기준일	펀드 비중	활황물 증가
2024-09-03	-5.60%	409.25
2024-08-27	-8.42%	392.75
2024-08-20	-8.88%	398
2024-08-13	-8.56%	397.25
2024-08-06	-8.31%	493.5
2024-07-30	-11.34%	405



기준일	펀드 비중	활황물 증가
2024-09-03	-14.09%	1012
2024-08-27	-16.60%	986.5
2024-08-20	-16.14%	976
2024-08-13	-15.18%	962.5
2024-08-06	-16.29%	1354
2024-07-30	-17.79%	1021.25

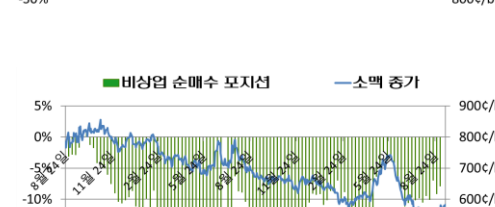

기준일	펀드 비중	활황물 증가
2024-09-03	-7.90%	566.75
2024-08-27	-9.10%	535.5
2024-08-20	-6.93%	556.5
2024-08-13	-10.04%	551.75
2024-08-06	-9.44%	674.25
2024-07-30	-10.49%	549



기준일	펀드 비중	활황물 증가
2024-09-03	4.35%	320.8
2024-08-27	1.49%	312.2
2024-08-20	0.58%	308.3
2024-08-13	-0.26%	299.2
2024-08-06	7.20%	393.2
2024-07-30	6.01%	318



기준일	펀드 비중	활황물 증가
2024-09-03	-2.85%	40.98
2024-08-27	-6.50%	40.42
2024-08-20	-8.60%	39.2
2024-08-13	-9.87%	39.09
2024-08-06	-9.99%	61.4
2024-07-30	-7.48%	41.9