

2024년 8월 28일 수요일
Grain Report

품목	월물	정산가	단위	CHG	▲%
옥수수	CU24	365.25	¢/bu	-2.00 ▼	-0.5%
	CZ24	390.75	¢/bu	-2.00 ▼	-0.5%
	CH25	409.75	¢/bu	-1.75 ▼	-0.4%
대두	WU24	514.25	¢/bu	+6.00 ▲	1.2%
	WZ24	541.5	¢/bu	+6.00 ▲	1.1%
대두박	WH25	562.5	¢/bu	+6.75 ▲	1.2%
	SU24	958.5	¢/bu	-9.00 ▼	-0.9%
대두유	SX24	977	¢/bu	-9.50 ▼	-1.0%
	SF25	994.5	¢/bu	-9.00 ▼	-0.9%
원당	SMU24	310.8	\$/t	-6.50 ▼	-2.0%
	SMV24	306.9	\$/t	-4.50 ▼	-1.4%
WTI	BOU24	41.8	¢/lb	+0.65 ▲	1.6%
	BOV24	41.2	¢/lb	+0.50 ▲	1.2%
DOW	SBV24	19.54	¢/lb	-0.06 ▼	-0.3%
	SBH25	19.84	¢/lb	-0.09 ▼	-0.5%
달러지수	CLV24	74.52	\$/Bbl	-1.01 ▼	-1.3%
	Spot	41091.42	Index	-159.08 ▼	-0.4%
	Spot	101.094	Index	0.542 ▲	0.5%

* 하이라이트 부분은 Active Month (활황물) 표시입니다.

Spread	근월물	원월물	Settle	CHG	전일
▲	'SEP 24-	'DEC 24	-25.50	-25.5	0.00
▲	'DEC 24-	'MAR 25	-19.00	0.00	-19.00
▲	'MAR 25-	'MAY 25	-10.25	0.00	-10.25
▲	'MAY 25-	'JUL 25	-7.00	0.00	-7.00
▲	'JUL 25-	'SEP 25	0.50	0.00	0.50
▲	'SEP 24-	'DEC 24	-27.25	-27.25	0.00
▲	'DEC 24-	'MAR 25	-21.00	-21.00	0.00
▲	'MAR 25-	'MAY 25	-11.75	-11.75	0.00
▲	'MAY 25-	'JUL 25	-5.25	-5.25	0.00
▲	'JUL 25-	'SEP 25	-11.75	-11.75	0.00
▲	'SEP 24-	'NOV 24	-18.50	-26.25	7.75
▲	'NOV 24-	'JAN 25	-17.50	-24.50	7.00
▲	'JAN 25-	'MAR 25	-15.25	61.00	-76.25
▲	'MAR 25-	'MAY 25	-14.75	-21.75	7.00
▲	'MAY 25-	'JUL 25	-10.50	-16.00	5.50

일중차트

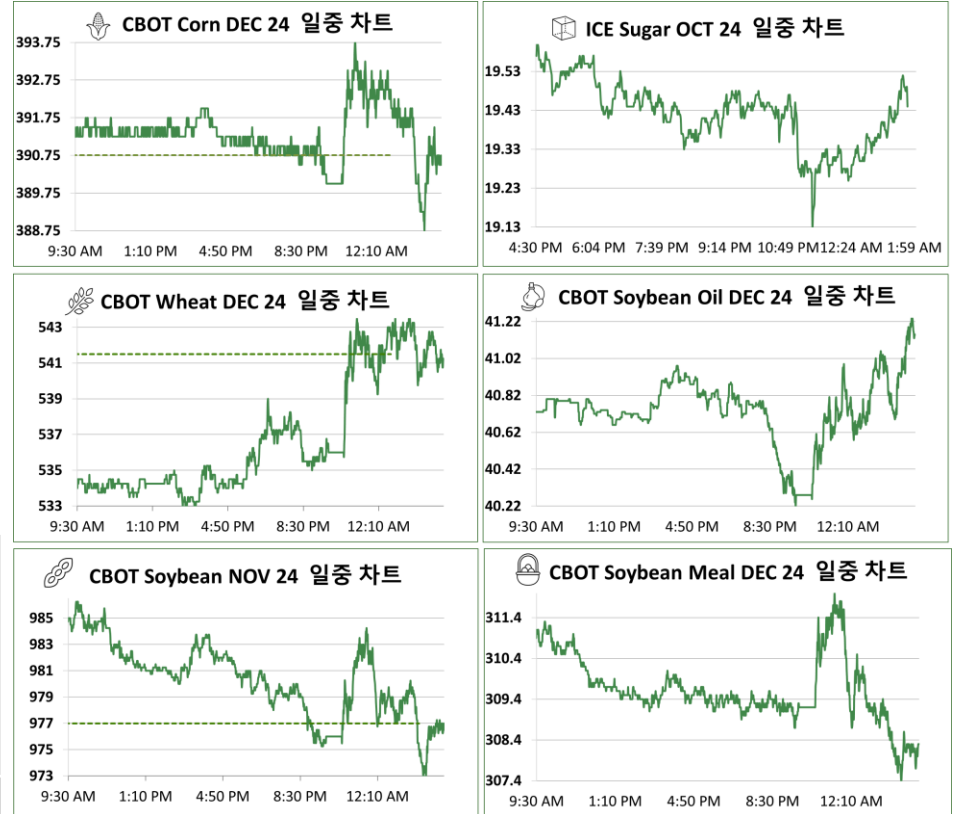

CBOT 농산물 시장은 소맥이 상승, 옥수수과 대두는 하락하는 혼조양상을 나타냈다. Final Growing Stage 에 놓인 옥수수와 대두는 작황에 우호적인 강우소식과 기후전망이 예상됨에 따라 수확량 확대 기대감으로 하방 압력을 받았다. 최근 일각에서는 미 중서부 지역의 폭염과 강우 부족에 따른 작황우려가 제기된 바 있다. Zaner Group의 전략가인 테드 사이프리트는 "시장에서 기후에 대한 우려가 완전히 해소하지는 못했다"고 평가했다. 유럽에서는 강우로 독일과 프랑스의 소맥 작물이 피해를 입었으나 저가의 흑해산 소맥 수출 물량이 지속적으로 유입되며 미국산 소맥의 경쟁력을 약화시킨 모습이었다. 캐나다 통계청은 2024년 전체 캐나다산 소맥 수확량이 3,440만 메트릭 톤으로 예측, 2023년 보다 4.3% 증가했으나 분석가들의 평균 예상치인 3,512.5만 톤보다는 낮은 것으로 드러났다.

뉴욕증시의 3대 주가지수가 모두 하락 마감했다. 인공지능 테마를 이끄는 엔비디아의 실적 발표를 앞두고 경계심이 증가를 높였다. 엔비디아의 회계연도 2분기 실적에 시선이 쏠린 가운데 증시에선 매도 우위 흐름이 나타났다. 이날 장 마감 후 나온 엔비디아 실적은 예상대로 예상치를 웃돌았다. 2025 회계연도 2분기에 매출이 300억4천만달러로 전분기 대비 15% 증가했다. 전년 대비로는 122% 급증했으며 금융정보업체 LSEG가 조사한 전문가 전망치 287억달러를 4.7%가량 웃돌았다. 하지만 엔비디아의 주가는 이날 시간외 거래에서 하락하고 있다. 하락률은 한 때 5%를 넘기도 했다. 전반적으로 호조를 보였으나 매출 총이익률이 2년 만에 처음으로 전분기 대비 하락했다는 점이 부각됐다. 한편 시카고상품거래소페드워치를에 따르면 연방기금금리 선물시장은 9월 25bp 인하 확률을 63.5%로 반영하고 있다.

본 리포트는 당사 해외사업부에 의해 신뢰할 만한 자료 및 정보로부터 작성된 것이나, 그 정확성 등을 보장할 수 없기 때문에 어떤 경우에도 고객의 선물 투자 결과에 대한 법적 책임소재의 증빙자료로 사용될 수 없습니다. 따라서 본 자료를 참고한 고객의 투자사결정은 전적으로 고객 자신의 판단과 책임에 이루어져야 하며, 본 자료의 내용에 의거하여 행해진 투자행위 결과에 대하여 어떠한 책임도 지지 않습니다. 또한 당사의 동의 없이 본 자료를 무단으로 복제, 전송, 인용, 배포하는 행위는 법으로 금지되어 있습니다.

연중차트

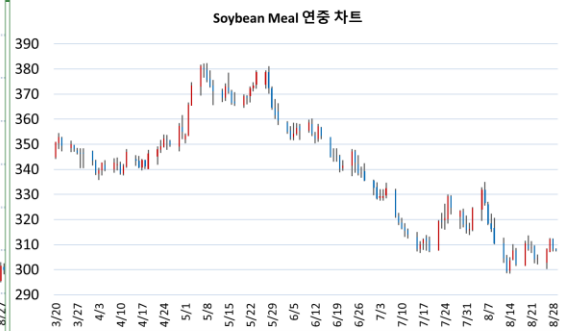
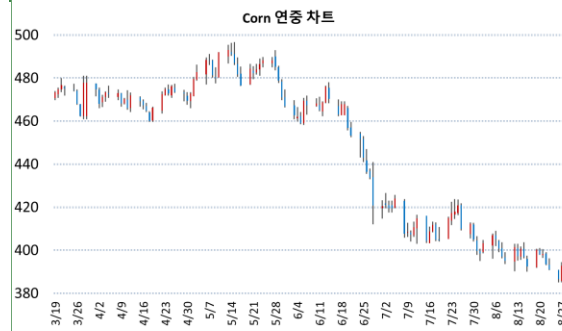

품목	월물	증가	전일대비
Corn	CZ24	390.75	+3.75

품목	월물	증가	전일대비
Soybean Meal	SMV24	307.6	-0.70



품목	월물	증가	전일대비
Wheat	WZ24	541.5	+6.00

품목	월물	증가	전일대비
Soybean Oil	BOV24	40.92	+0.20



품목	월물	증가	전일대비
Soybean	SX24	977	-9.50

품목	월물	증가	전일대비
Sugar	SBV24	19.54	+0.00

CFTC 발표 : 곡물 품목 마걸재 증 비상업 순매수 포지션 비중



기준일	펀드 비중	활황물 증가
2024-08-20	-8.88%	398
2024-08-13	-8.56%	397.25
2024-08-06	-8.31%	405.25
2024-07-30	-11.34%	405
2024-07-23	-12.15%	493.5
2024-07-16	-13.18%	408.75

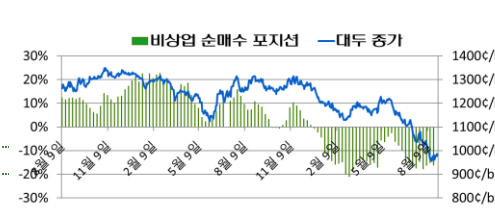

기준일	펀드 비중	활황물 증가
2024-08-20	-16.14%	976
2024-08-13	-15.18%	962.5
2024-08-06	-16.29%	1026.75
2024-07-30	-17.79%	1021.25
2024-07-23	-14.64%	1354
2024-07-16	-17.44%	1043.25

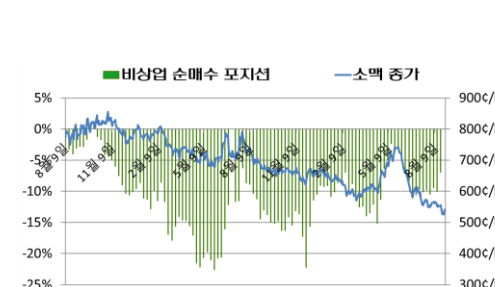

기준일	펀드 비중	활황물 증가
2024-08-20	-6.93%	556.5
2024-08-13	-10.04%	551.75
2024-08-06	-9.44%	566.5
2024-07-30	-10.49%	549
2024-07-23	-9.79%	674.25
2024-07-16	-10.13%	555.5

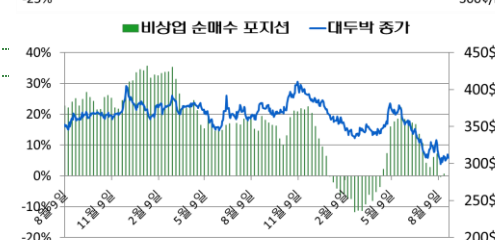

기준일	펀드 비중	활황물 증가
2024-08-20	0.58%	308.3
2024-08-13	-0.26%	299.2
2024-08-06	7.20%	326.6
2024-07-30	6.01%	318
2024-07-23	2.74%	393.2
2024-07-16	4.12%	310.1



기준일	펀드 비중	활황물 증가
2024-08-20	-8.60%	39.2
2024-08-13	-9.87%	39.09
2024-08-06	-9.99%	39.96
2024-07-30	-7.48%	41.9
2024-07-23	-2.53%	61.4
2024-07-16	-0.89%	44.94