

2024년 7월 5일 금요일
Grain Report

품목	월물	정산가	단위	CHG	▲%
옥수수	CN24	411.25	¢/bu	+7.75 ↑	1.9%
	CU24	410.5	¢/bu	+5.00 ↑	1.2%
	CZ24	424	¢/bu	+4.50 ↑	1.1%
소맥	WN24	572.25	¢/bu	+17.75 ↑	3.2%
	WU24	590.5	¢/bu	+16.50 ↑	2.9%
대두	WZ24	613.5	¢/bu	+15.50 ↑	2.6%
	SN24	1188.5	¢/bu	+12.00 ↑	1.0%
	SQ24	1166.25	¢/bu	+8.50 ↑	0.7%
대두박	SU24	1126	¢/bu	+8.50 ↑	0.8%
	SMN24	387	\$/t	+16.50 ↑	4.5%
대두유	SMQ24	357.2	\$/t	+7.10 ↑	2.0%
	BON24	49.62	¢/lb	+1.02 ↑	2.1%
원당	BOQ24	49.55	¢/lb	+0.91 ↑	1.9%
	SBV24	20.14	¢/lb	-0.39 ↓	-1.9%
	SBH25	20.52	¢/lb	-0.32 ↓	-1.5%
WTI	CLQ24	83.16	\$/Bbl	-0.72 ↓	-0.9%
DOW	Spot	39375.87	Index	+67.87 ↑	0.2%
달러지수	Spot	104.875	Index	-0.255 ↓	-0.2%

Spread	근월물	원월물	Settle	CHG	전일
옥수수	'JUL 24-'	'SEP 24	0.75	4.5	-3.75
	'SEP 24-'	'DEC 24	-13.50	-12.50	-1.00
	'DEC 24-'	'MAR 25	-14.00	-16.00	2.00
	'MAR 25-'	'MAY 25	-9.50	-8.50	-1.00
	'MAY 25-'	'JUL 25	-7.75	-6.75	-1.00
소맥	'JUL 24-'	'SEP 24	-18.25	-14.50	-3.75
	'SEP 24-'	'DEC 24	-23.00	-21.50	-1.50
	'DEC 24-'	'MAR 25	-18.50	12.75	-31.25
	'MAR 25-'	'MAY 25	-10.00	-9.75	-0.25
	'MAY 25-'	'JUL 25	-2.75	-4.25	1.50
대두	'JUL 24-'	'AUG 24	22.25	14.50	7.75
	'AUG 24-'	'SEP 24	40.25	33.25	7.00
	'SEP 24-'	'NOV 24	-3.75	72.50	-76.25
	'NOV 24-'	'JAN 25	-14.00	-21.00	7.00
	'JAN 25-'	'MAR 25	-5.50	-11.00	5.50

* 하이라이트 부분은 Active Month (활황물) 표시입니다.

Comment

금요일 CBOT 농산물 시장은 소맥이 3% 가까운 상승을 보인 가운데 3대 품목 모두 상승 마감하였다. 투기 세력들의 순매도가 많이 유입되어 있는 옥수수는 날씨 예보가 예상보다는 작황에 덜 긍정적으로 발표됨에 따라 숏 커버링이 일부 있었던 것으로 보인다. 예보는 향후 15일 동안 예상보다 건조한 날씨를 예상하였다. 펀드들의 숏 커버링은 8천~1만2천계약 정도로 예상되었다. 대두 역시 중서부 지역의 건조한 날씨 예보에 강세를 보였다. 동남아시아의 팜오일 생산 차질이 대두유 가격을 끌어 올린 점 역시 대두에는 긍정적인 소식이었다. 소맥은 미국 수출이 예상보다 강하게 발표되면서 큰 폭의 상승을 보여주었다. 프랑스 소맥의 G/E 비율이 2%포인트 하락하며 가격이 상승한 점 역시 미산 소맥 가격에 상승 요인 중 하나였다.

금요일 뉴욕증시는 고용 수치 하향 조정으로 인해 금리 인하 기대감이 커지면서 다우는 강보합, 나스닥은 상승 마감하였다. 미국 6월 비농업 고용자 수는 20.6만건 증가하며 예상치는 상회하였으나 전월 대비 감소하였다. 실업률 역시 전월 4.0%에서 4.1%로 상승하면서 고용 둔화가 감지되었다. 달러화 가치 역시 둔화된 고용 지표에 의한 약세 요인에 더해 유로화의 강세 영향을 받으면서 가치가 하락하였다. 유로화는 프랑스 총선 2차투표 출구 조사에서 극우 정당의 예상 의석수가 급격히 줄어든 것으로 발표되자 강세를 보였다. 미국 금리 인하 기대감으로 벅테크 기업들이 강세를 보였다. 다만 AI주들은 하락하였다. 한편 이스라엘 하마스 휴전에 대한 얘기가 나옴에 따라 에너지 가격은 하락하였다.

일중차트



본 리포트는 당사 해외사업부에 의해 신뢰할 만한 자료 및 정보로부터 작성된 것이나, 그 정확성 등을 보장할 수 없기 때문에 어떤 경우에도 고객의 선물 투자 결과에 대한 법적 책임소재의 증명자료로 사용될 수 없습니다. 따라서 본 자료를 참고한 고객의 투자결과는 전적으로 고객 자신의 판단과 책임에 이루어져야 하며, 본 자료의 내용에 의거하여 행해진 투자행위 결과에 대하여 어떠한 책임도 지지 않습니다. 또한 당사의 동의 없이 본 자료를 무단으로 복제, 전송, 인용, 배포하는 행위는 법으로 금지되어 있습니다.

연중차트

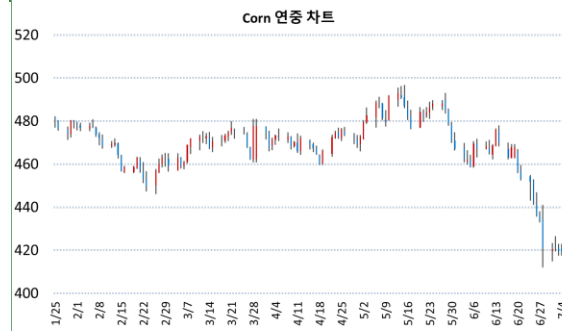

품목	월물	증가	전일대비
Corn	CZ24	424	+2.00

품목	월물	증가	전일대비
Soybean Meal	SMQ24	330.5	-2.00



품목	월물	증가	전일대비
Wheat	WU24	590.5	+16.50

품목	월물	증가	전일대비
Soybean Oil	BOQ24	48.54	-0.16



품목	월물	증가	전일대비
Soybean	SQ24	1129.75	+8.25

품목	월물	증가	전일대비
Sugar	SBV24	20.14	+0.00

CFTC 발표 : 곡물 품목 마감재 중 비상업 순매수 포지션 비중



기준일	펀드 비중	활황물 증가
2024-06-25	-10.34%	443
2024-06-18	-5.51%	467.75
2024-06-11	-6.55%	465.25
2024-06-04	-6.88%	462
2024-05-28	-3.47%	493.5
2024-05-21	-2.77%	482.25

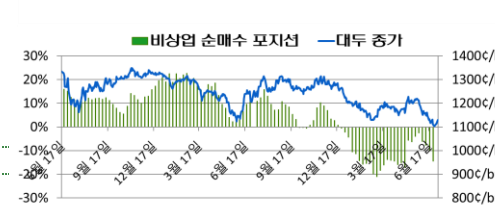

기준일	펀드 비중	활황물 증가
2024-06-25	-14.50%	1111.5
2024-06-18	-10.02%	1132
2024-06-11	-7.67%	1151.5
2024-06-04	-6.19%	1156
2024-05-28	-2.54%	1354
2024-05-21	-4.00%	1213

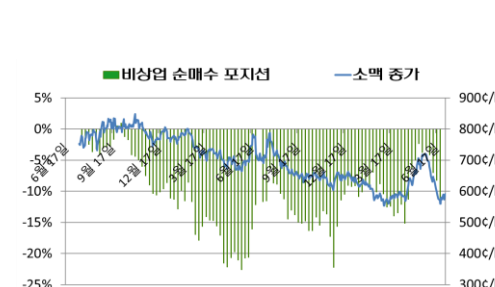

기준일	펀드 비중	활황물 증가
2024-06-25	-11.11%	560.5
2024-06-18	-8.25%	599
2024-06-11	-6.99%	646.75
2024-06-04	-4.12%	680
2024-05-28	-3.35%	674.25
2024-05-21	-3.79%	717.5

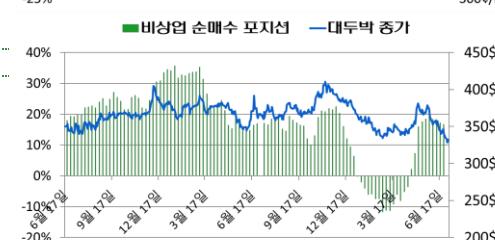

기준일	펀드 비중	활황물 증가
2024-06-25	16.67%	342.7
2024-06-18	17.22%	345.2
2024-06-11	16.91%	354.1
2024-06-04	18.27%	352.6
2024-05-28	22.12%	393.2
2024-05-21	18.47%	368.6

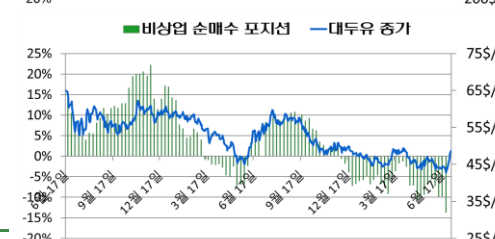

기준일	펀드 비중	활황물 증가
2024-06-25	-13.68%	42.82
2024-06-18	-9.73%	44.44
2024-06-11	-9.73%	43.99
2024-06-04	-7.25%	44.26
2024-05-28	-5.53%	61.4
2024-05-21	-6.85%	46.63