

2024년 7월 2일 화요일
Grain Report

품목	월물	정산가	단위	CHG	▲%
옥수수	CN24	402	¢/bu	+3.75 ▲	0.9%
	CU24	408	¢/bu	+1.00 ▲	0.2%
	CZ24	421.25	¢/bu	+0.75 ▲	0.2%
소맥	WN24	561.5	¢/bu	-7.75 ▼	-1.4%
	WU24	581	¢/bu	-9.25 ▼	-1.6%
대두	WZ24	604.75	¢/bu	-7.75 ▼	-1.3%
	SN24	1165	¢/bu	+5.50 ▲	0.5%
대두박	SQ24	1150.25	¢/bu	+4.25 ▲	0.4%
	SU24	1110.75	¢/bu	+3.25 ▲	0.3%
대두유	SMN24	368.9	\$/t	+3.20 ▲	0.9%
	SMQ24	350.3	\$/t	+1.30 ▲	0.4%
원당	BON24	46.93	¢/lb	+1.10 ▲	2.4%
	BOQ24	47.04	¢/lb	+1.01 ▲	2.2%
WTI	SBH24	20.61	¢/lb	+0.38 ▲	1.9%
	SBH25	20.85	¢/lb	+0.27 ▲	1.3%
DOW	CLQ24	82.81	\$/Bbl	-0.57 ▼	-0.7%
달러지수	Spot	39331.85	Index	+162.33 ▲	0.4%
		105.722	Index	-0.179 ▼	-0.2%

* 하이라이트 부분은 Active Month (활황물) 표시입니다.

Spread	근월물	원월물	Settle	CHG	전일
부곡	'JUL 24-'	'SEP 24	-6.00	15.00	-21.00
	'SEP 24-'	'DEC 24	-13.25	0.25	-13.50
	'DEC 24-'	'MAR 25	-13.75	0.50	-14.25
	'MAR 25-'	'MAY 25	-9.75	0.00	-9.75
	'MAY 25-'	'JUL 25	-7.75	0.25	-8.00
부곡	'JUL 24-'	'SEP 24	-19.50	1.50	-21.00
	'SEP 24-'	'DEC 24	-23.75	-1.50	-22.25
	'DEC 24-'	'MAR 25	-19.00	-0.75	-18.25
	'MAR 25-'	'MAY 25	-9.25	-0.25	-9.00
	'MAY 25-'	'JUL 25	-1.75	0.25	-2.00
부곡	'JUL 24-'	'AUG 24	14.75	1.25	13.50
	'AUG 24-'	'SEP 24	39.50	1.00	38.50
	'SEP 24-'	'NOV 24	-2.25	1.25	-3.50
	'NOV 24-'	'JAN 25	-13.50	0.50	-14.00
	'JAN 25-'	'MAR 25	-4.50	1.25	-5.75

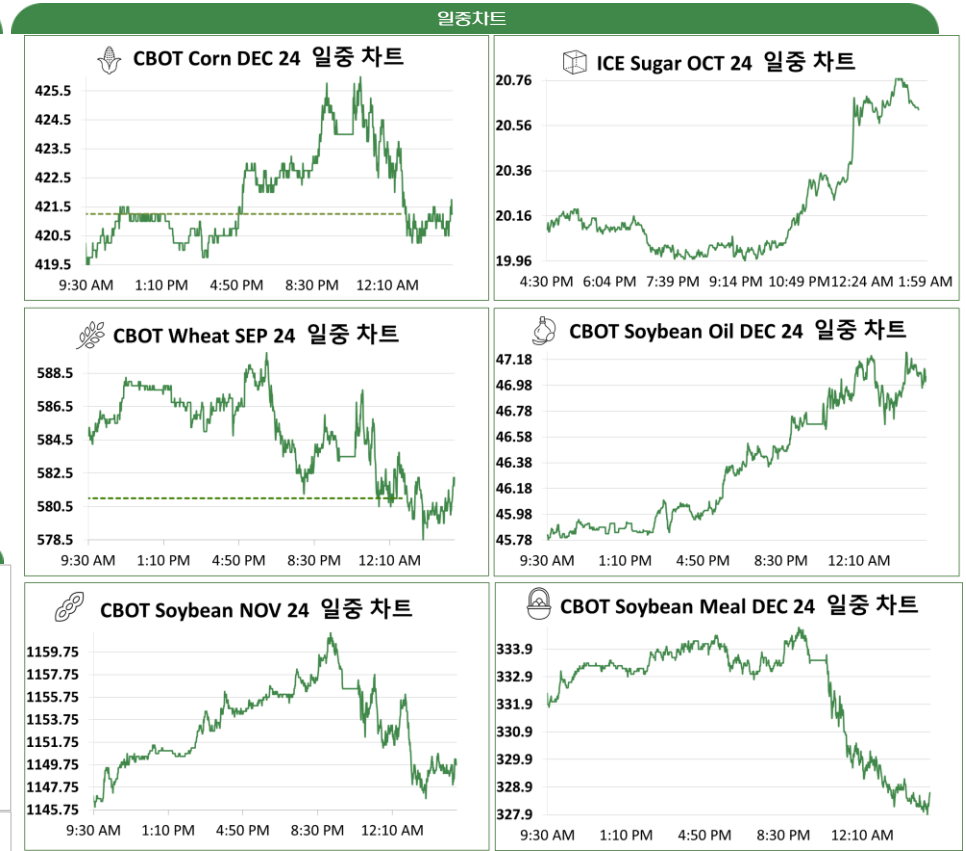

전일 CBOT 농산물 시장은 품목별 엇갈리는 모습을 보이며 하루를 마감했다. 가장 눈에 띄었던 품목은 1.6% 하락한 밀이었는데, 러시아산 밀 수출 가격이 하락했다는 소식이 있었으며, 러시아 내 일부 지역에서 예상보다 생산량이 많다는 점이 조정되면서 투자자들이 전일 강세에서 차익실현에 나서는 모습을 보여주었다. 봄철 밀의 G/E Ratio가 72%로 애널리스트 예상치 70%를 웃돈 점도 밀 가격에는 부담으로 작용했다. 반면, 설탕버링이 나타난 옥수수 선물은 0.2% 내외 오름세를 보여주었으며, USDA에서 콜롬비아로 10만톤 수출 소식, 미 중서부 지방 홍수 등으로 옥수수의 G/E Ratio가 전 주 대비 2% 하락한 67%를 기록한 점 등이 가격을 지지하는 요소가 되었다. 다만 파종 면적 영향이 워낙 컸던 탓에 오름세를 더 끌고 올라가기는 어려웠다는 분석이 있었다. 대두 선물의 경우 보합권 강세를 보였으며, 미 중부 지방 대두 산지 날씨 우려가 영향을 주었고, 중국의 추가 수입 가능성 또한 가격에 긍정적이었던 분석이 있었다.

이날 뉴욕증시는 3대 지수 모두 강세를 나타내며 하루를 마감했다. 유럽중앙은행 포럼에 참석한 제롬 파월 미 연준 의장이 인플레이션 완화에 대해 상당한 진전을 이뤘다고 평가한 영향에 증시도 자신감을 되찾는 모습이였다. 파월 의장은 금리 인하가 너무 늦거나 너무 빠를 때 오는 위험을 잘 알고 있다고 말했으며, 시카고 연은 총재는 같은 포럼에서 실물 경기에 경고 신호가 나오고 있다며 재정 완화 정책에 힘을 보탤다. S&P지수가 증가 기준 사상 처음으로 5500위에서 마감했고, 나스닥지수도 18000선을 돌파했다. 전일 급등했던 미국채금리도 파월 의장 발언 덕에 오름세를 반납하고 오늘은 4.43%까지 밀렸으며 달러는 인덱스 기준 105.7선에서 하루를 마무리했다.

본 리포트는 당사 해외사업부에 의해 신뢰할 만한 자료 및 정보로부터 작성된 것이나, 그 정확성 등을 보장할 수 없기 때문에 어떤 경우에도 고객의 선물 투자 결과에 대한 법적 책임소재의 증빙자료로 사용될 수 없습니다. 따라서 본 자료를 참고한 고객의 투자사결정은 전적으로 고객 자신의 판단과 책임에 이루어져야 하며, 본 자료의 내용에 의거하여 행해진 투자행위 결과에 대하여 어떠한 책임도 지지 않습니다. 또한 당사의 동의 없이 본 자료를 무단으로 복제, 전송, 인공, 배포하는 행위는 법으로 금지되어 있습니다.

연중차트

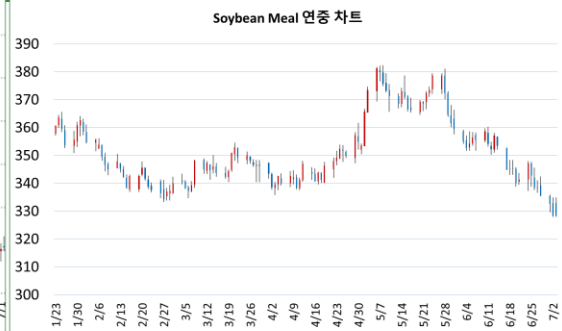
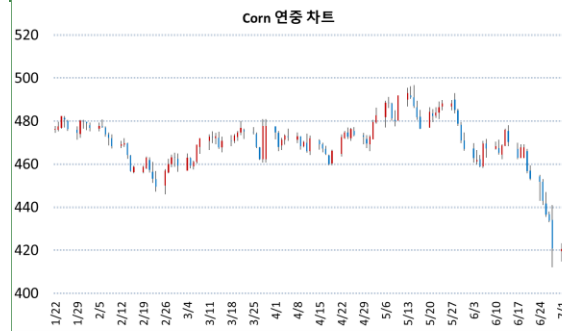

품목	월물	증가	전일대비
Corn	CZ24	421.25	+4.75

품목	월물	증가	전일대비
Soybean Meal	SMQ24	328.3	+0.00



품목	월물	증가	전일대비
Wheat	WU24	581	-9.25

품목	월물	증가	전일대비
Soybean Oil	BOQ24	46.72	+0.00



품목	월물	증가	전일대비
Soybean	SQ24	1113	+2.00

품목	월물	증가	전일대비
Sugar	SBV24	20.61	+0.00

CFTC 발표 : 곡물 품목 마감재 중 비상업 순매수 포지션 비중

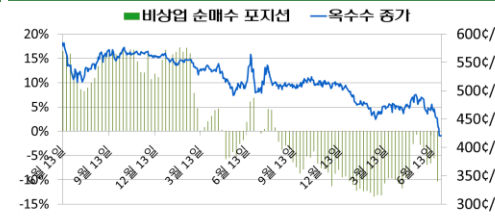

기준일	펀드 비중	활황물 증가
2024-06-25	-10.34%	443
2024-06-18	-5.51%	467.75
2024-06-11	-6.55%	465.25
2024-06-04	-6.88%	462
2024-05-28	-3.47%	493.5
2024-05-21	-2.77%	482.25



기준일	펀드 비중	활황물 증가
2024-06-25	-14.50%	1111.5
2024-06-18	-10.02%	1132
2024-06-11	-7.67%	1151.5
2024-06-04	-6.19%	1156
2024-05-28	-2.54%	1354
2024-05-21	-4.00%	1213

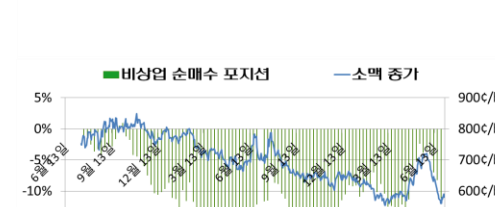

기준일	펀드 비중	활황물 증가
2024-06-25	-11.11%	560.5
2024-06-18	-8.25%	599
2024-06-11	-6.99%	646.75
2024-06-04	-4.12%	680
2024-05-28	-3.35%	674.25
2024-05-21	-3.79%	717.5



기준일	펀드 비중	활황물 증가
2024-06-25	16.67%	342.7
2024-06-18	17.22%	345.2
2024-06-11	16.91%	354.1
2024-06-04	18.27%	352.6
2024-05-28	22.12%	393.2
2024-05-21	18.47%	368.6

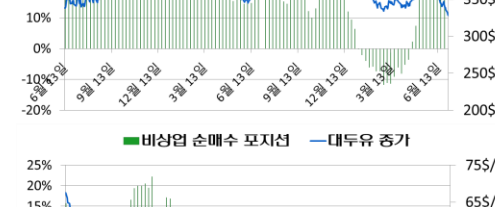

기준일	펀드 비중	활황물 증가
2024-06-25	-13.68%	42.82
2024-06-18	-9.73%	44.44
2024-06-11	-9.73%	43.99
2024-06-04	-7.25%	44.26
2024-05-28	-5.53%	61.4
2024-05-21	-6.85%	46.63