

Weekly Metal Report

3rd Week of Apr (25-04-21 ~ 25-04-25)
 Consulting/ Dealing Room: (02) 3774-0311 ~ 0321 FAX: (02) 761-2264 / 2265

NH선물 글로벌상품영업팀

NH선물 준법감사인 심의필 제25-001호 (2025.01.13~2026.01.13)

BASE Metals

Weekly Price Movement

	전주		금 주			변동폭
	종가	시가	고가(B)	저가(A)	종가(A)	
Copper	9,188.50	9,280.50	9,481.50	9,252.50	9,374.00	185.50
Aluminum	2,365.50	2,386.50	2,468.00	2,372.00	2,428.00	62.50
Zinc	2,577.00	2,605.00	2,710.00	2,580.00	2,646.50	69.50
Lead	1,922.00	1,932.00	1,965.00	1,915.00	1,944.50	22.50
Nickel	15,622.00	15,670.00	15,880.00	15,450.00	15,545.00	-77.00
Tin	30,643.00	30,960.00	32,250.00	30,810.00	31,980.00	1,337.00

* Base Metal 종가는 LME 전산장 종료시점 기준 (LONDON 19시00분)

Weekly Performance

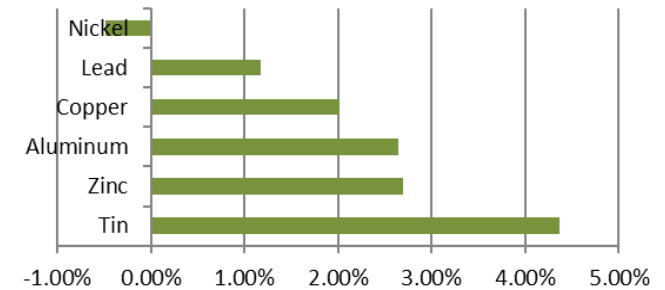

Movement of This Week (USD/톤)

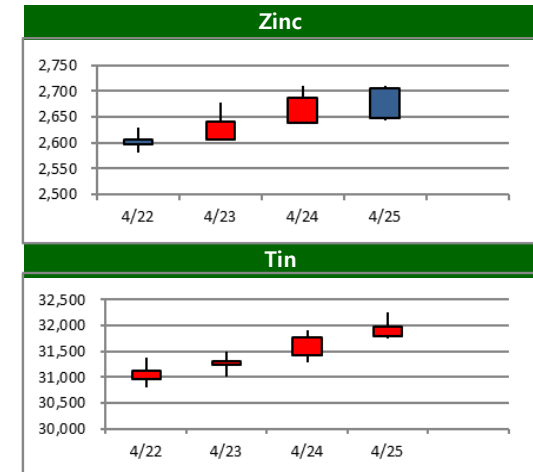
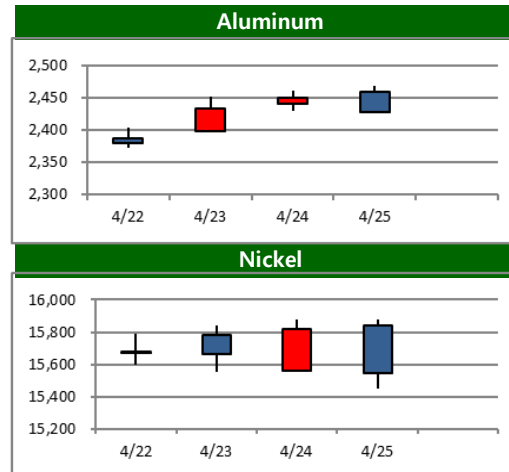
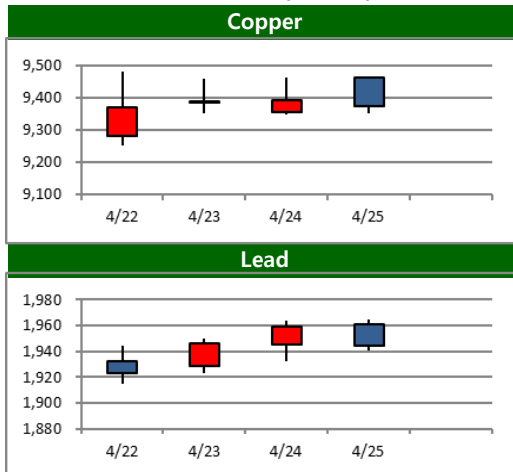

BASE Metals

Cash to 3M Spread

	금 주		전 주		변 동	
	Bid	Ask	Bid	Ask	Bid	Ask
Copper	b0.91	b3.91	c29.03	c26.03	-29.94	-29.94
Aluminum	c32.70	c30.70	c36.72	c34.72	-4.02	-4.02
Zinc	c36.23	c33.23	c37.02	c34.02	-0.79	-0.79
Lead	c19.91	c15.91	c17.21	c13.21	2.70	2.70
Nickel	c202.29	c196.29	c204.76	c198.76	-2.47	-2.47
Tin	c176.99	c166.99	c254.00	c244.00	-77.01	-77.01

Forward Curve

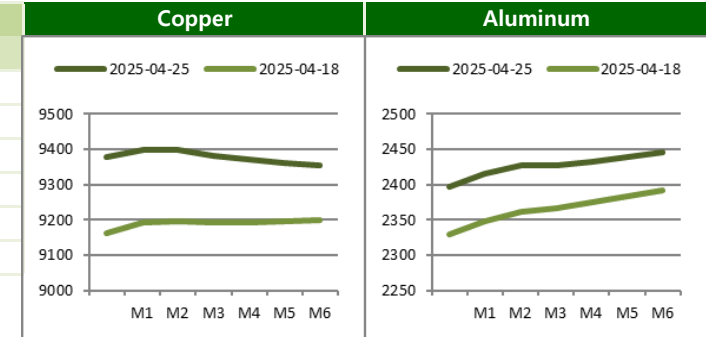

LME Official Settlement Prices (AM 2nd Ring)

	금 주		전 주		변 동	
	Cash	3M	Cash	3M	Cash	3M
Copper	9364.00	9369.00	9104.00	9134.00	260.00	235.00
Aluminum	2412.00	2444.00	2327.50	2367.00	84.50	77.00
Zinc	2618.00	2652.00	2521.00	2562.00	97.00	90.00
Lead	1936.00	1963.00	1891.00	1911.00	45.00	52.00
Nickel	15530.00	15720.00	15425.00	15615.00	105.00	105.00
Tin	32100.00	32200.00	30500.00	30750.00	1600.00	1450.00

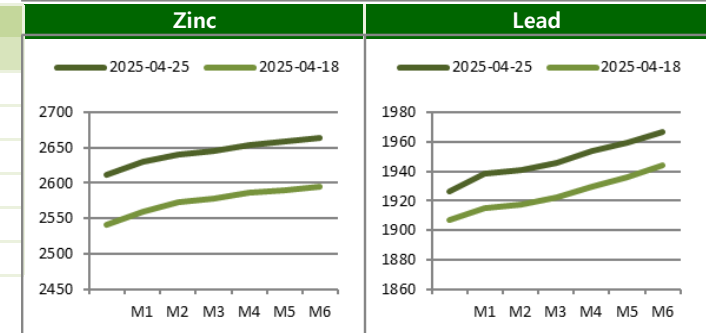

LME Evening Evaluation

	금 주		전 주		변 동	
	Cash	3M	Cash	3M	Cash	3M
Copper	9376.41	9374.00	9160.97	9188.50	215.44	185.50
Aluminum	2396.30	2428.00	2329.78	2365.50	66.52	62.50
Zinc	2611.77	2646.50	2541.48	2577.00	70.29	69.50
Lead	1926.59	1944.50	1906.79	1922.00	19.80	22.50
Nickel	15345.71	15545.00	15420.24	15622.00	-74.53	-77.00
Tin	31808.01	31980.00	30394.00	30643.00	1414.01	1337.00

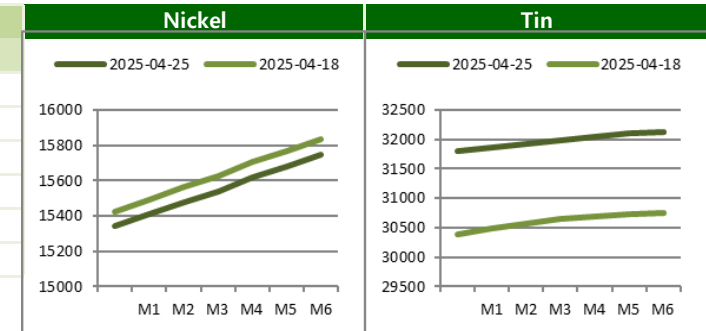

BASE Metals

LME Stocks (단위/톤)

	Location	금 주	전 주	변 동
Copper	Asia	135125	145050	-9925
	Europe	68325	68350	-25
	America	0	0	0
	Total	203450	213400	-9950
Aluminum	Asia	416025	428600	-12575
	Europe	3625	3625	0
	America	1925	1925	0
	Total	421575	434150	-12575
Zinc	Asia	180050	195350	-15300
	Europe	0	0	0
	America	0	0	0
	Total	180050	195350	-15300
Lead	Asia	272350	279725	-7375
	Europe	1725	1900	-175
	America	0	0	0
	Total	274075	281625	-7550
Nickel	Asia	158436	160374	-1938
	Europe	43902	44022	-120
	America	132	132	0
	Total	202470	204528	-2058
Tin	Asia	2740	2780	-40
	Europe	0	0	0
	America	70	70	0
	Total	2810	2850	-40

Stock / On Warrant / Cancelled Warrant (단위/톤)

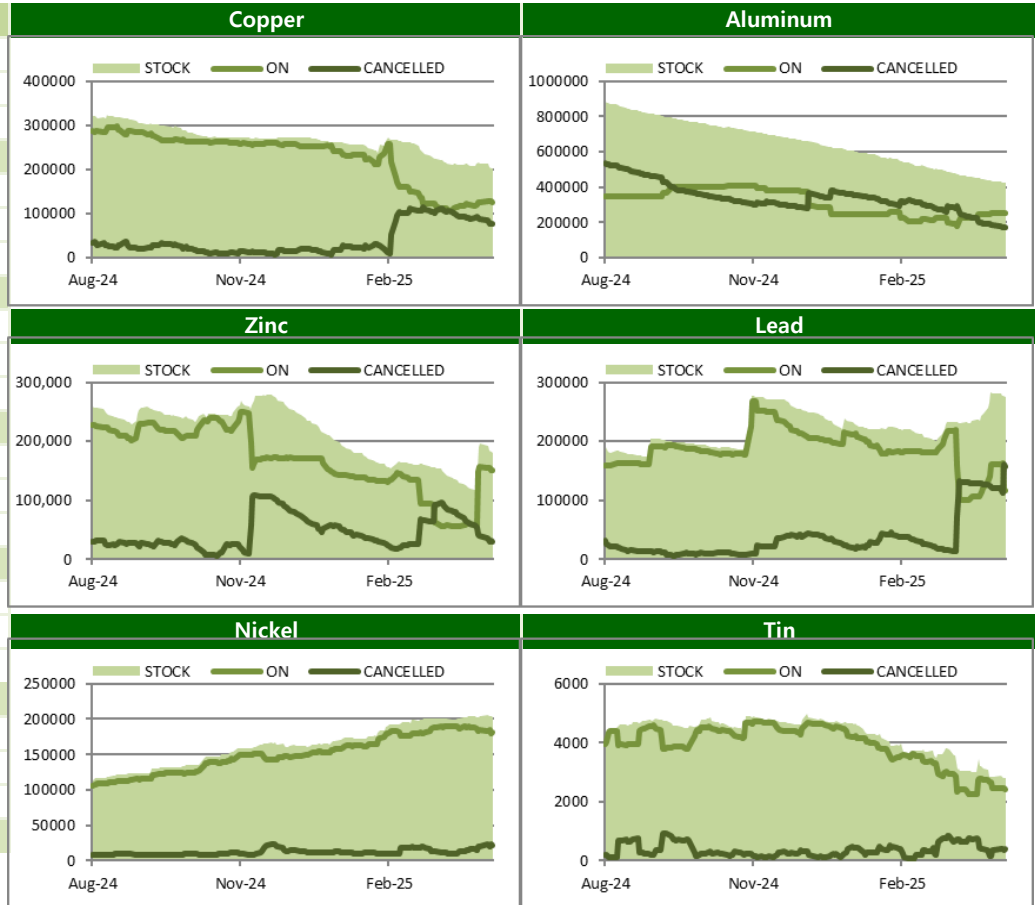

BASE Metals

SHFE-LME SPREAD

	CNY=	LME Cash (CNY)	증치세	LME Cash with 증치세	SHFE 최근월물	SHFE-LME 최근월물 (USD)
Copper	#N/A	#N/A	13%	#N/A	#N/A	#N/A
Aluminum	#N/A	#N/A	13%	#N/A	#N/A	#N/A
Zinc	#N/A	#N/A	13%	#N/A	25,395	#N/A
Lead	#N/A	#N/A	13%	#N/A	18,890	#N/A
Nickel	#N/A	33485	13%	39,177	92,080	#N/A
Tin	#N/A	#N/A	13%	#N/A	141,000	#N/A

Weekly SHFE Inventory (단위/톤)

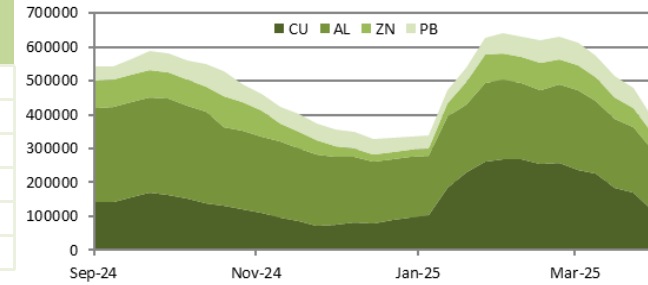

SHFE-LME SPREAD (단위/USD)

Copper(USD)

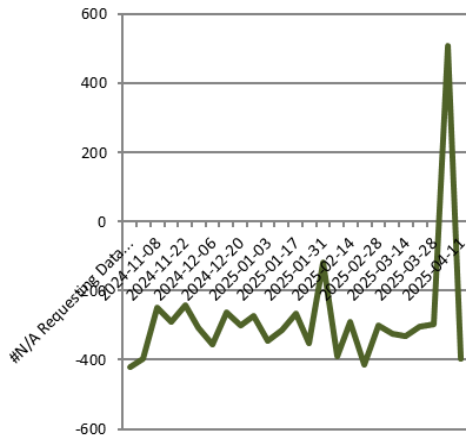

Zinc(CNY)

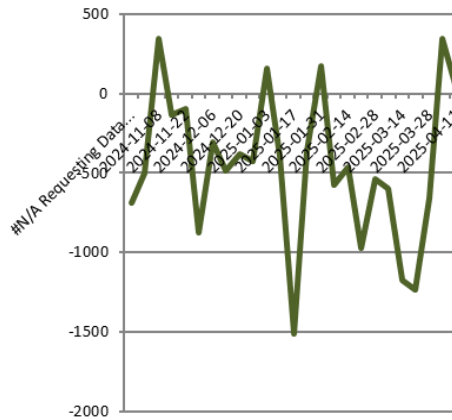

Nickel(CNY)

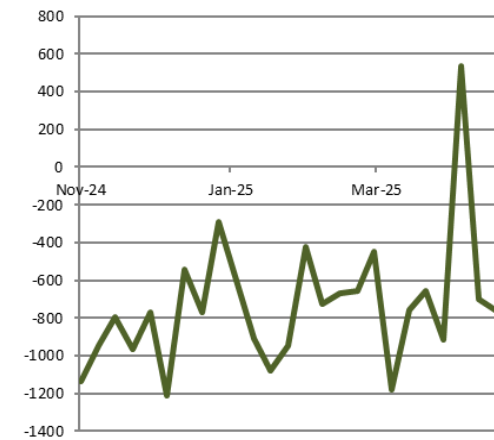

PRECIOUS Metals

Weekly Price Movement

	전주		금 주		변동폭	
	종가	시가	고가(B)	저가(A)		
Gold	3,326.85	3,334.44	3,500.10	3,260.40	3,319.72	-7.13
Silver	32.56	32.51	33.69	32.10	33.11	0.56
Platinum	973.01	969.15	980.61	956.50	975.99	2.98
Palladium	967.04	960.70	966.33	927.90	948.00	-19.04

Forward Rate

	1M	2M	3M	6M	12M
Gold	4.40	5.56	4.34	4.19	3.89
Silver	2.88	2.75	2.78	2.94	3.05
Platinum	-1.75	-1.75	-1.75	-0.50	-0.16
Palladium	3.39	3.35	3.31	3.24	3.22

LBMA FIXING

	금 주		전 주		변 동	
	AM	PM	AM	PM	AM	PM
Gold	3299.35	3277.30	3324.35	3305.65	25.00	28.35
Silver	33.34		32.31		-1.03	
Platinum	964.00	970.00	963.00	959.00	-1.00	-11.00
Palladium	943.00	943.00	954.00	951.00	11.00	8.00

Weekly Performance

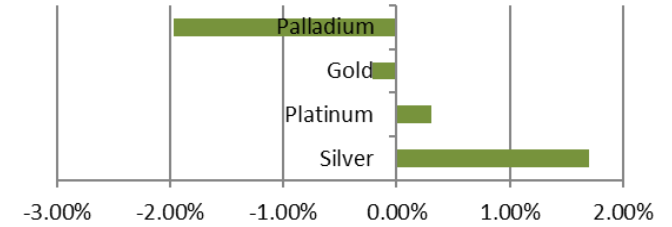

Relative Price Performance (단위/%)

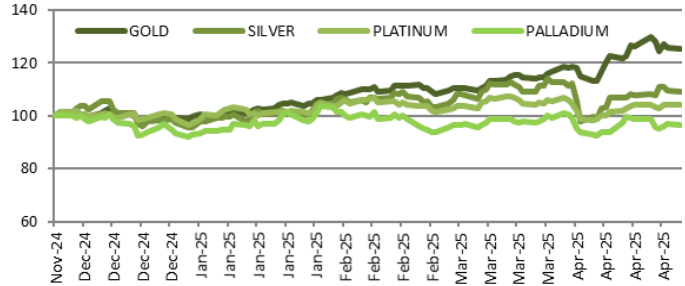

Gold/Silver Ratio (단위/배)

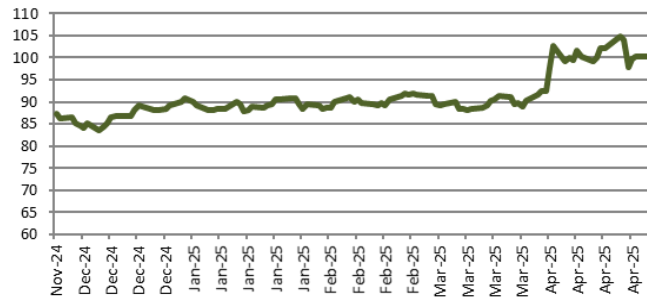

CFTC & Forecast

CFTC Non-Commercial Open Interest (단위/계약)

Copper

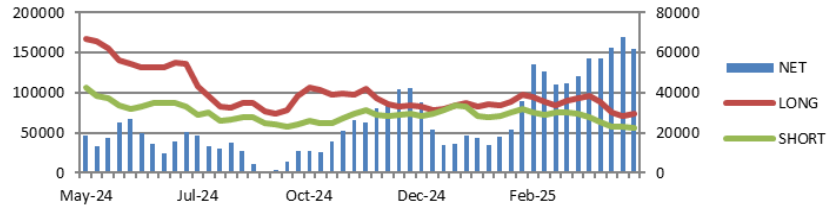

GOLD

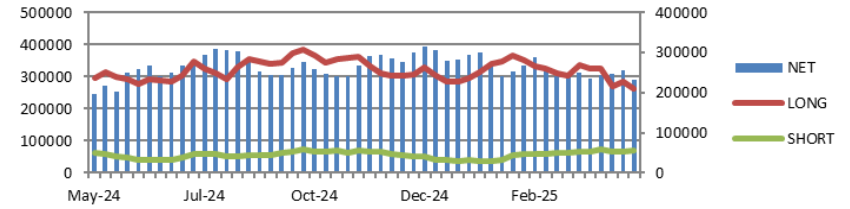

SILVER

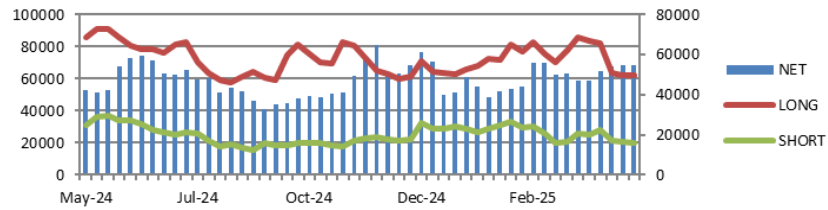

PLATINUM

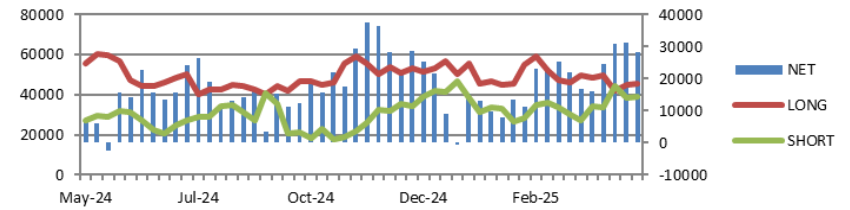

Price Forecast

출처 Bloomberg 2025-04-28

	Current	Q2 25	Q3 25	Q4 25	q1 26	2025	2026	2027	2028
Copper	9374.00	9200.00	9200.00	9300.00	9500.00	9299.68	9631.50	9864.25	10103.75
Aluminum	2428.00	2550.00	2512.50	2550.00	2625.00	2555.00	2609.00	2755.77	2730.03
Zinc	2646.50	2847.50	2710.00	2787.50	2825.00	2777.89	2755.78	2755.78	2800.00
Lead	1944.50	1950.00	1950.00	1972.50	2012.00	1996.00	2024.00	2000.00	2175.00
Nickel	15545.00	15800.00	15849.00	16000.00	16625.00	15807.13	16534.65	17318.48	17664.87
Tin	31980.00	31115.00	32900.00	32050.00	30500.00	31509.50	30012.50	33000.00	30007.26
Gold	3319.72	2986.73	3000.00	3000.00	2950.00	3000.00	2900.00	2725.00	2775.50
Silver	33.11	33.50	33.56	34.94	34.73	33.37	33.90	34.00	33.50
Platinum	975.99	1002.88	1033.58	1057.03	1055.00	1013.02	1120.00	1187.50	1250.00
Palladium	948.00	977.50	972.50	980.00	1005.00	976.00	1023.00	982.50	1150.00

Compliance Notice

본 자료는 투자자의 이해를 돕기 위해 참고가 되는 정보 제공을 목적으로 하는 참고자료이며 투자정보 등의 대외제공에 관한 당사의 내부통제기준을 준수하고 있습니다. 본 자료는 당사 고객들에게 배포되는 자료로서 자료 내용은 당사의 글로벌상품영업팀에서 신뢰할 수 있는 자료와 정보를 이용하여 작성된 것이나, 당사는 그 정확성이나 완전성을 보장할 수 없습니다. 파생상품은 높은 가격변동성으로 인해 단기간에 투자원금의 초과 손실이 발생할 수 있으며, 그 손실은 투자자에게 귀속됩니다. 해외파생상품은 예금자보호법에 따른 보장상품이 아닙니다. 따라서 파생상품의 종류, 종목, 매매의 구분과 방법 등에 관한 결정은 투자자 여러분들의 판단과 책임 하에 투자를 하여야 하며, 본 자료의 내용에 의거하여 행해진 일체의 투자의 결과에 대하여 당사는 어떠한 책임도 지지 않으며, 법적 분쟁에서 책임소재를 판단하기 위한 증빙자료로 사용될 수 없습니다. 본 자료는 당사의 동의 없이 무단으로 복제/전송/인용/배포/변형/대여 및 상업적으로 이용하는 행위는 법적으로 금지되어 있습니다.